

Ranocchi

Software e servizi per professionisti e aziende

GisPaghe

OPERAZIONI DI APERTURA

ANNO 2024

OPERAZIONI DI APERTURA ANNO 2024

OPERAZIONI DI APERTURA ANNO 2024

OPERAZIONI DI APERTURA ANNO

- ✓ Operazioni prima di installare la versione
- ✓ Operazioni dopo aver installato la versione
- ✓ Operazioni per apertura di singola azienda

OPERAZIONI DI APERTURA ANNO 2024

OPERAZIONI DI APERTURA ANNO

Operazioni di apertura anno

Le operazioni di chiusura dell'anno 2023 e di apertura dell'anno 2024 preparano gli ambienti di lavoro per archiviare l'anno 2023 e per attivare l'anno 2024.

L'elaborazione è completamente automatica e viene svolta attraverso alcune fasi operative la cui sequenza è importante per eseguire in maniera corretta il passaggio dati.

L'apertura del nuovo anno va svolta massivamente per tutte le aziende.

Prima di elaborare i cedolini 2024 è necessario installare la versione 24.00.0c00.

LABOUR - Paghe2023

File Modifica ?

- Amministratore
 - Parametri ambiente
 - Voci contributive
 - Modifica voci contributive INPS
 - Creazione archivi
 - Gestione enti
 - Voci automatiche
 - Sigle fisse esposizione DM10
 - Causali automatiche
 - Ricalcola Statistiche
 - Descrizione tipi movimenti parcel.
 - Caricamento note studio
 - Passaggio dati nuovo anno**
 - Gestione tipi rilevatori
 - Inizializza eventi su Web
 - Modifica contratti
 - Utility
 - Aggiornamento file fissi
 - Gestione numerazioni file
 - Dati anagrafici export Excel prima not
 - Import-Export struttura prima nota
 - Cambio livello dipendente
 - Import-Export rilevatori
 - Parametri generali ambiente
 - Parametri generali paghe
 - Controllo autoliquidazione INAIL
 - Calcolo dipendenti previdenza compl.
 - Visualizza utenti collegati
 - Visualizza licenze d'uso applicativi
 - Gestione file INI

Utente: admin (1)
 Postazione: Windows
 Server: WIN/NT - Base Applicativa 23.00.05c00
 Sigla: LABOUR
 C:\RANOCCHI\GISTUDIO

Procedura: Paghe
 Anno: 2023
 Programmi: \LABOUR\LS_FILE\code
 \LABOUR\LS_PAGHE\2023\code
 Archivi: \LABOUR\LS_PAGHE\2023\file_paghe
 \LABOUR\LS_PAGHE\2023\file_lab
 \LABOUR\LS_FILE\file_gen

Versione: 23.06.1c00

GIS Paghe

Ranocchi

Comando: NUOVOAN

OPERAZIONI DI APERTURA ANNO 2024

OPERAZIONI PRIMA DELLA VERSIONE

Operazioni PRIMA di installare la release 24.00.0c00

- Entrare in **2023 GISPAGHE**
- Inserire l'indice istat di dicembre 2023
- Chiudere la mensilità di dicembre 2023 (tramite il comando **AGGDIP**)
- Controllare mese chiusura ratei (comando **AZIE**, folder 0 – Ratei)
- Effettuare una copia degli archivi se non ancora eseguita (rivolgersi al proprio fornitore/assistenza hardware).

Il controllo chiusura ratei è consigliato per i nuovi utenti che hanno aziende con chiusura a cavallo di anno.

Per le copie i clienti in cloud non devo effettuare nessuna operazione, coloro che hanno il server dovranno procedere come sono soliti fare per la copia degli archivi.

L'indice istat definitivo di **dicembre 2023** comunicato il 16 gennaio 2024 è pari a **118,90** (si ricorda che l'indice istat dell'anno precedente deve essere pari a 118,20).

ACCEDERE IN GISPAGHE 2023

inserire indice istat

TABIND

chiudere mese dicembre

AGGDIP

controllare mese chiusura ratei

AZIE

fare copie archivi

OPERAZIONI DI APERTURA ANNO 2024

DETTAGLIO OPERAZIONI

Chiusura ratei

La chiusura dei ratei e il riporto dei residui nell'anno successivo, vengono effettuati durante il passaggio dati nuovo anno.

L'operazione di riporto avviene se per il singolo rateo è indicato il mese di chiusura "dicembre" o se non è stata specificata alcuna scelta ("non specificato").

Per non effettuare l'azzeramento dei ratei maturati e il riporto nel residuo anno precedente occorre che il mese di chiusura sia impostato e diverso da dicembre o a "non specificato".

Se tale operazione non è stata effettuata è possibile intervenire in modo automatico tramite l'apposita utilità "imposta mese chiusura ratei" presente nel menù amministratore (comando **EROMENS**)

Il programma di passaggio dati nuovo anno, controlla la situazione delle aziende e segnala se non sono presenti aziende con chiusura infrannuale e se presenti, mostra l'elenco delle aziende che hanno tale condizione.

Codice azienda		100 RANOCCHI SOFTWARE	
<p>1 Anagrafica 2 Leg. rapp. 3 Attivita' 4 Inail 5 Inps 6 Irpef 7 Contributi 8 Contratto 9 Maggiorazioni 0 Ratei Enti Cedolini Varie Orari</p>			
Codice settore		900031 METALMECCANICA INDUSTRIA	Data decorrenza 16/06/2023
Codice sottogruppo		1	Data scadenza 30/06/2024
Qualifica		Generale	Periodo 12/2023
Sottoqualifica		99 Generale	<input type="checkbox"/> Sblocca
Tipologia ratei	Ore	Giorni	Part-time
Ferie	160,00	168,00	999
Permessi	72,00		40,00
R.o.l.			
Ex Festività	32,00		
Tredicesima	12,00		
Quattordicesima			
Erogazione residui	Mese chiusura	Mesi post.	Mens.agg.
Ferie	Agosto		
Permessi	Non specificato		
R.o.l.	Non specificato		
Ex Festività	Non specificato		
Tredicesima	Dicembre	13	
Quattordicesima	Giugno	14	

OPERAZIONI DI APERTURA ANNO 2024

OPERAZIONI DOPO LA VERSIONE

Operazioni DOPO l'installazione della release 24.00.0c00

- Entrare in **2023 GISPAGHE**
(la versione visualizzata sarà la 23.06.1c00)
- Eseguire la scelta "Passaggio dati nuovo anno"
(comando **NUOVOAN**)
- Entrare in **2024 GISPAGHE**
- Controllare gli archivi (tabelle fiscali e contributive)
- Eseguire la stampa delle situazioni familiari
(comando **STCKFAMI**)
- Aggiornare i dati anagrafici
(informazioni per detrazioni, ecc..)
- Elaborare i cedolini del mese di gennaio 2024

ACCEDERE IN GISPAGHE 2023

eeguire passaggio
dati nuovo anno

NUOVOAN

ACCEDERE IN GISPAGHE 2024

controllare gli archivi

eseguire la stampa
situazioni familiari

STCKFAMI

aggiornare i dati
anagrafici

elaborare i cedolini

GESCED

Le tabelle vengono aggiornate automaticamente con l'installazione della versione. L'indicazione del controllo viene riportata come verifica dei nuovi valori 2024 introdotti nelle tabelle principali (es: irpef, detrazioni, limiti esenzione, minimali ecc...)

OPERAZIONI DI APERTURA ANNO 2024

DETTAGLIO OPERAZIONI

Accesso ambiente 2023 GISPAGHE

Selezionare la procedura **2023 GISPAGHE**

Accedere normalmente nell'ambiente di lavoro relativo all'anno 2023 per effettuare le operazioni di cambio anno.

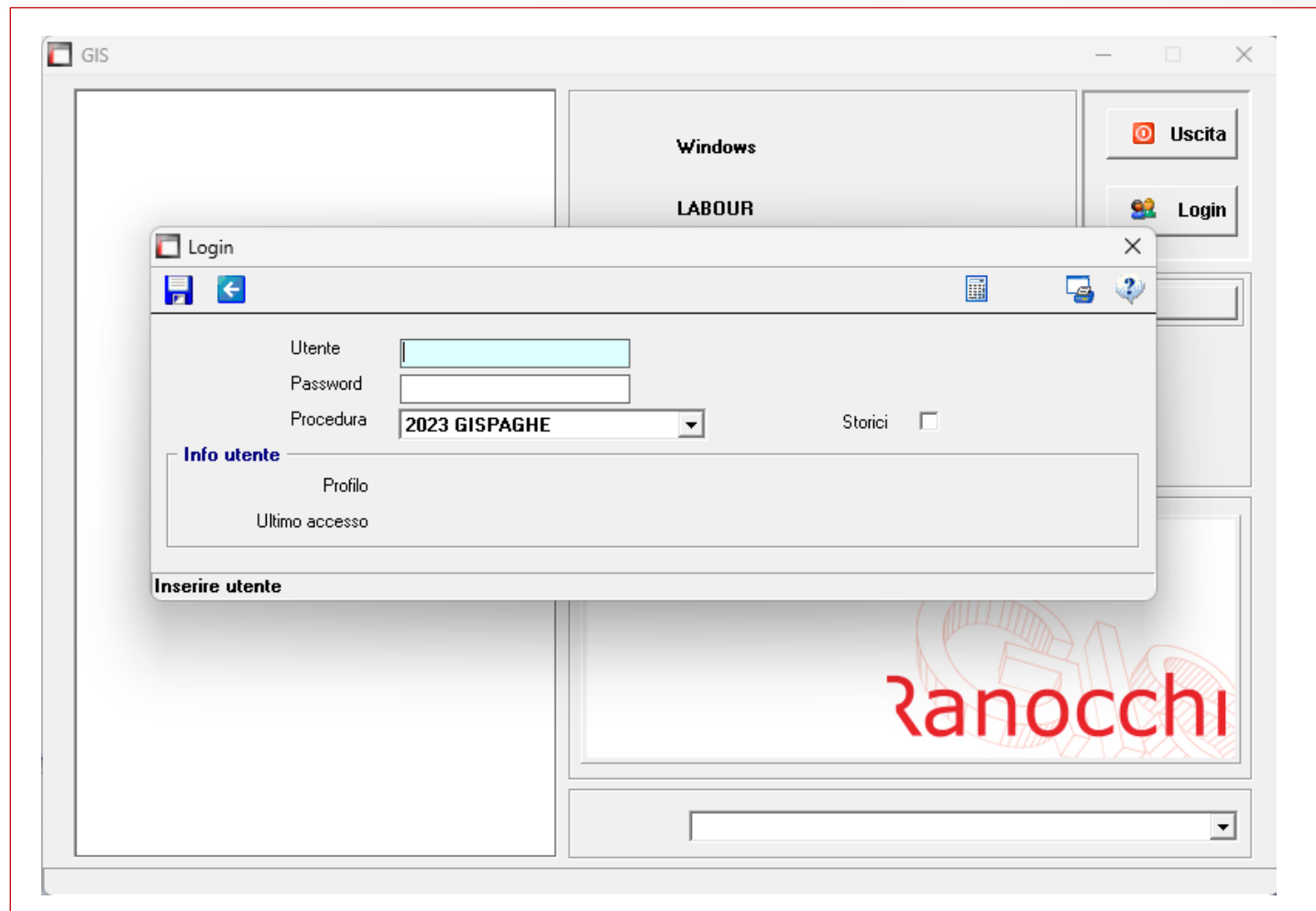

OPERAZIONI DI APERTURA ANNO 2024

DETTAGLIO OPERAZIONI

Passaggio dati nuovo anno

Eeguire il comando **NUOVOAN** «Passaggio dati nuovo anno»

Il programma effettua le operazioni di chiusura dell'anno 2023 e di apertura dell'anno 2024.

Il comando è accessibile dal menu amministratore.

In questa fase il programma effettua alcune segnalazioni al verificarsi delle seguenti condizioni:

MESSAGGIO	SIGNIFICATO
Presenza di altri utenti collegati	Viene segnalato se altri utenti sono all'interno della procedura GisPaghe. La presenza di altri utenti non consente la prosecuzione delle operazioni di cambio anno. La segnalazione permette di visualizzare gli utenti collegati.
Mancanza dell'indice istat del mese di dicembre 2023	Viene segnalata l'assenza dell'indice istat utile al calcolo della rivalutazione tfr. La segnalazione permette di inserire l'indice istat durante il passaggio dati nuovo anno.

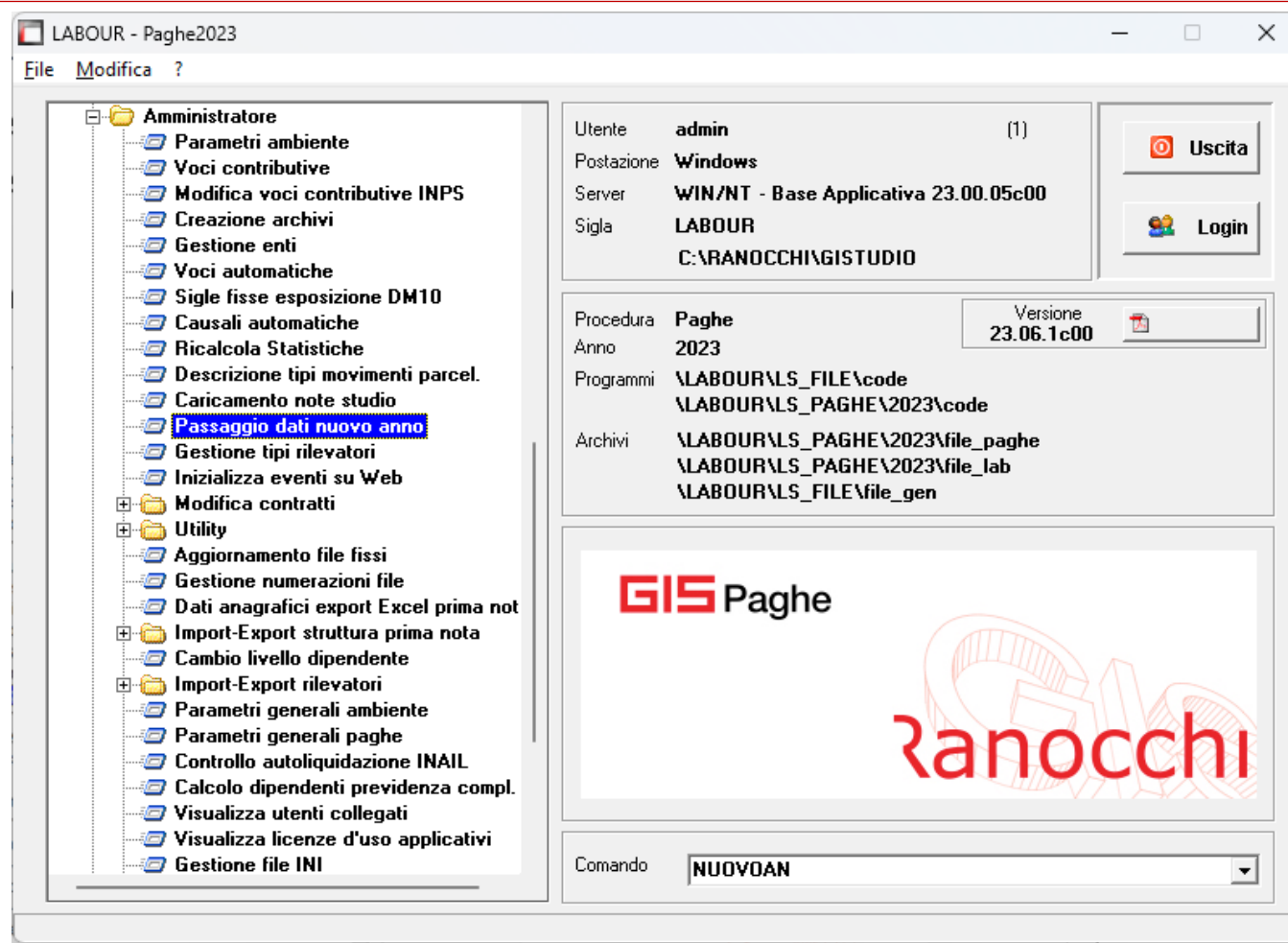

OPERAZIONI DI APERTURA ANNO 2024

DETTAGLIO OPERAZIONI

Verifica parametri

Verificare / modificare i parametri per il passaggio

Verificare i parametri indicati per il passaggio dei dipendenti cessati.

Viene richiesto il tipo di operazione da effettuare sui dipendenti licenziati ed il numero degli anni in cui mantenerli;

Il tipo di operazione presenta le seguenti scelte:

- Inibisci dipendente
- Annulla dipendente
- Invariati

Le scelte possono essere modificate tramite il tasto funzione F6.

Digitare **CONFERMA** per avviare il passaggio dati.

LABOUR - Paghe2023 - v.23.06.1c00 - PASSAGGIO ANNO

Schermo Stampa Funzioni Help

2023

Dipendenti licenziati anni precedenti

Tipo operazione Inibisci dipendente

Numero anni 2

Passaggio degli archivi dall'anno

2023
all'anno
2024

Digita'CONFERMA' per avviare il passaggio

Fasi elaborazione

1 Creazione cartelle nuovo anno	<input type="checkbox"/>	<	6 Creazione storico	<input type="checkbox"/>	<
2 Copia archivi su nuovo anno	<input type="checkbox"/>	<	7	<input type="checkbox"/>	<
3 Creazione comando nuovo anno	<input type="checkbox"/>	<	8	<input type="checkbox"/>	<
4 Riporto dati da anno prec.	<input type="checkbox"/>	<	9	<input type="checkbox"/>	<
5 Riporto dati personalizzati	<input type="checkbox"/>	<	10	<input type="checkbox"/>	<

F6=Cambia parametri annullamento dipendenti

OPERAZIONI DI APERTURA ANNO 2024

DETTAGLIO OPERAZIONI

Verifica parametri

Dettaglio delle scelte del trattamento dei dipendenti cessati:

SCELTA	AZIONE
Inibisci dipendente	Tutti i dipendenti licenziati precedentemente agli anni indicati rimangono codificati ma non considerati
Annula dipendente	Tutti i dipendenti licenziati precedentemente agli anni indicati verranno annullati
Invariati	Tutti i dipendenti licenziati precedentemente agli anni indicati rimangono codificati e disponibili

OPERAZIONI DI APERTURA ANNO 2024

DETTAGLIO OPERAZIONI

Verifica parametri

Qualora non fosse ancora stato impostato l'indice Istat del mese di dicembre anno in corso verrà richiesto a video l'inserimento del dato :

Rispondendo affermativamente verrà proposta la normale gestione degli indici Istat all'interno della quale sarà necessario impostare gli indici corretti e quindi procedere con la "CONFERMA" al passaggio dell'anno.

ISTAT		Montante
Dicembre anno precedente	118,200000	
Dicembre anno attuale	118,9000	1,944162

Below the table, it says 'Passaggio dati Azienda dall'anno all'anno' with '2023' and 'all'anno' highlighted, and '2024' below. A prompt asks to 'Digita'CONFERMA' per avviare il passaggio' with a highlighted button.

An 'Informazione' dialog box is overlaid, stating: 'Manca indice istat dicembre Vuoi richiamare la gestione?'. A 'Sì' button is visible.

At the bottom left, a 'Fasi elaborazione' list is partially visible:

- 1 Creazione cartelle
- 2 Copia archivi su nuovo anno
- 3 Creazione comando nuovo anno
- 4 Riporto dati da anno prec.
- 5 Riporto dati personalizzati

At the bottom right, there is a footer: 'F6=Cambia tabella indici istat'.

OPERAZIONI DI APERTURA ANNO 2024

DETTAGLIO OPERAZIONI

Elaborazione e controlli

Elaborazione aziende

Il programma effettua alcuni controlli per verificare la possibilità di operare il passaggio dati delle aziende presenti in archivio. L'elaborazione viene bloccata se vengono rilevate delle incongruenze.

In questa fase il programma effettua delle elaborazioni e dei controlli senza necessità di intervento da parte dell'utente.

Alla fine dell'elaborazione il programma può effettuare le seguenti segnalazioni:

SEGNALAZIONE	SIGNIFICATO
Aziende non chiuse	Viene segnalato se sono presenti aziende con il mese di dicembre elaborato e non aggiornato.
Aziende con chiusura ratei infrannuale	Viene segnalata la situazione della chiusura ratei avvisando l'utente dell'assenza di aziende con chiusura infrannuale ovvero elencando le aziende che risultano avere una chiusura infrannuale di ferie, permessi o rol (vedere sezione chiusura ratei)

OPERAZIONI DI APERTURA ANNO 2024

DETTAGLIO OPERAZIONI

Controlli

La sezione WARNING mostra le situazioni trovate, come elenco di condizioni di tutte le aziende presenti in Archivio in modo da verificare se sono quelle corrette.

Tali segnalazioni non compromettono l'operazione di apertura, ma mostrano alcune informazioni prima della conferma di prosecuzione

Es: la modalità di chiusura dei ratei nelle varie aziende con l'indicazione di quelle annuali e quelle infrannuali

RELEASE03 - Paghe2023 - v.23.06.1c00 - VISUALIZZA SEGNALAZIONI ERRORI

Schermo Stampa **Funzioni**

	Azienda	Sede	Matricola	Anno	Mens.	Mese	Descrizione
	424						Chiusura (ferie/permessi) a dicembre
	427						Chiusura (ferie/permessi) a dicembre
	429						Chiusura (ferie/permessi) a dicembre
	430						Chiusura (ferie/permessi) a dicembre
	431						Chiusura (ferie/permessi) a dicembre
	432						Chiusura (ferie/permessi) a dicembre
	433						Chiusura (ferie/permessi) a dicembre
	437						Chiusura (ferie/permessi) infrannuale
							Mese chiusura ferie: 08
							Mese chiusura permessi: 12
	438						Chiusura (ferie/permessi) a dicembre
	440						Chiusura (ferie/permessi) a dicembre
	446						Chiusura (ferie/permessi) a dicembre
	452						Chiusura (ferie/permessi) a dicembre
	455						Chiusura (ferie/permessi) a dicembre
	471						Chiusura (ferie/permessi) a dicembre
	482						Chiusura (ferie/permessi) a dicembre
	500						Chiusura (ferie/permessi) infrannuale
							Mese chiusura ferie: 08

Erroi Warning

OPERAZIONI DI APERTURA ANNO 2024

DETTAGLIO OPERAZIONI

Fasi di elaborazione

Dopo la prima fase di verifica e controllo il programma di passaggio dati effettua una serie di operazioni per creare i nuovi ambienti di lavoro e per storicizzare i vecchi ambienti.

Al termine delle operazioni è possibile rientrare in GisPaghe.

Fasi di elaborazione

- Creazione cartelle nuovo anno
- Copia archivi su nuovo anno
- Creazione comando nuovo anno
- Riporto dati da anno precedente
- Riporto dati personalizzati
- Creazione storico

Al termine qualora siano state riscontrate delle incongruenze verranno segnalate in una apposita griglia come ad esempio la chiusura ratei infrannuale o altre situazioni non bloccanti ma che devono essere eventualmente controllate.

Fasi elaborazione			
1	Creazione cartelle nuovo anno	<input type="checkbox"/>	<
2	Copia archivi su nuovo anno	<input type="checkbox"/>	<
3	Creazione comando nuovo anno	<input type="checkbox"/>	<
4	Riporto dati da anno prec.	<input type="checkbox"/>	<
5	Riporto dati personalizzati	<input type="checkbox"/>	<
6	Creazione storico	<input type="checkbox"/>	<
7		<input type="checkbox"/>	<
8		<input type="checkbox"/>	<
9		<input type="checkbox"/>	<
10		<input type="checkbox"/>	<

OPERAZIONI DI APERTURA ANNO 2024

DETTAGLIO OPERAZIONI

Le procedure di accesso

Richiamo delle procedure di accesso.

Dopo le operazioni di passaggio dati è possibile accedere ai vari ambienti operativi.

Sono disponibili le seguenti procedure:

2024 GISPAGHE

2023 S_GISPAGHE

La procedura **2023 S_GISPAGHE** è visibile solo contrassegnando il campo storici (vedere sezione struttura ambienti).

Si ricorda che l'accesso allo storico serve esclusivamente per verifiche e consultazioni. Eventuali modifiche che vengono apportate non verranno prese in considerazione ai fini degli adempimenti annuali che vanno effettuati solo in **2024 GISPAGHE** con cambio di anno.

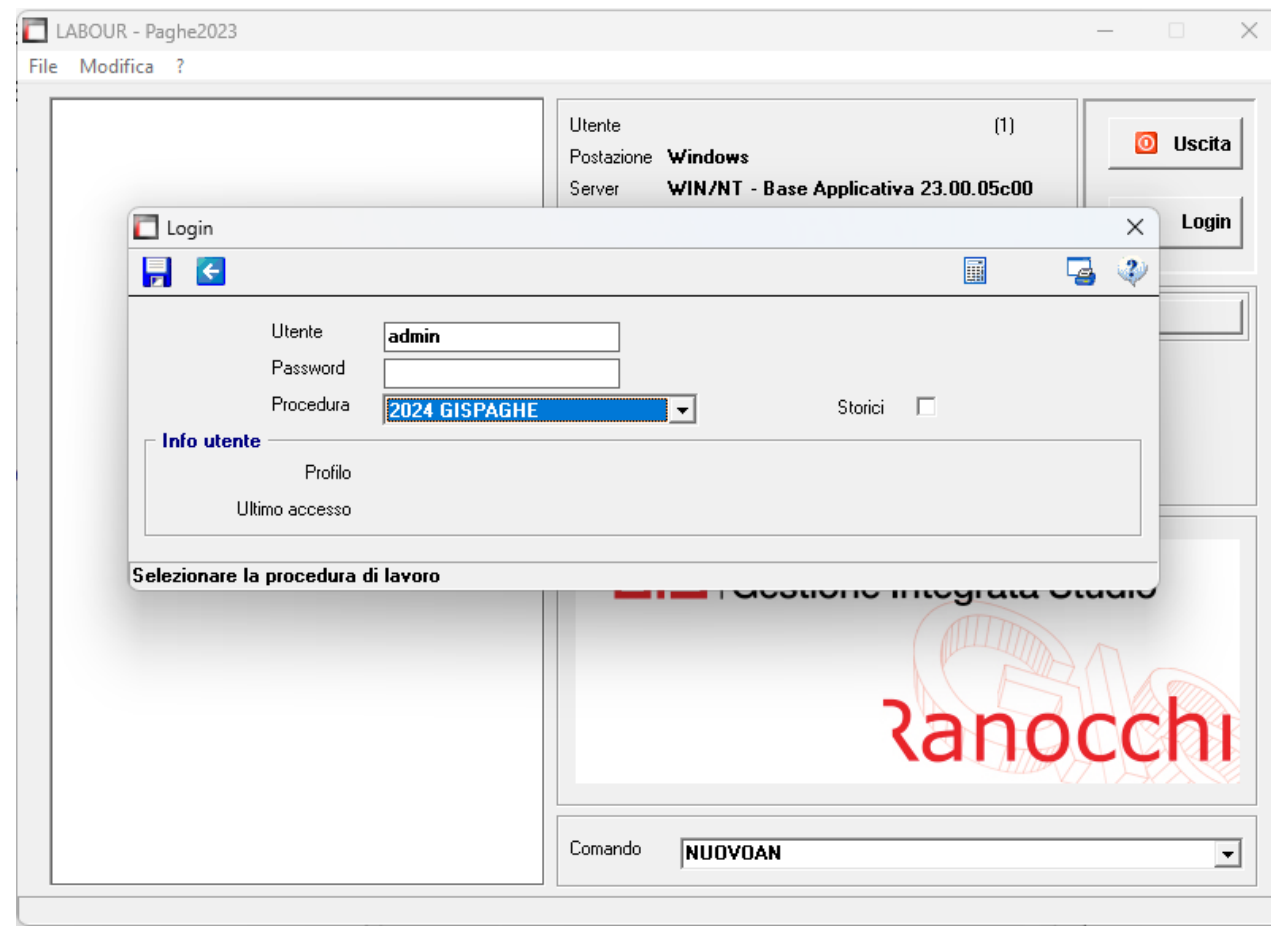

OPERAZIONI DI APERTURA ANNO 2024

DETTAGLIO OPERAZIONI

Le procedure di accesso

Per poter accedere alla procedura anno precedente **DA UTILIZZARE PER TUTTI GLI ADEMPIMENTI ANNUALI** è necessario:

- accedere alla procedura **2024 GISPAGHE**
- richiamare il comando **MESE «Mese in elaborazione»**
- impostare l'anno di elaborazione **2023** tramite il tasto funzione **“F3”**;

diversamente sarà comunque possibile elaborare stampe o consultare gli archivi, compresi i cedolini, semplicemente modificando l'anno di elaborazione di volta in volta.

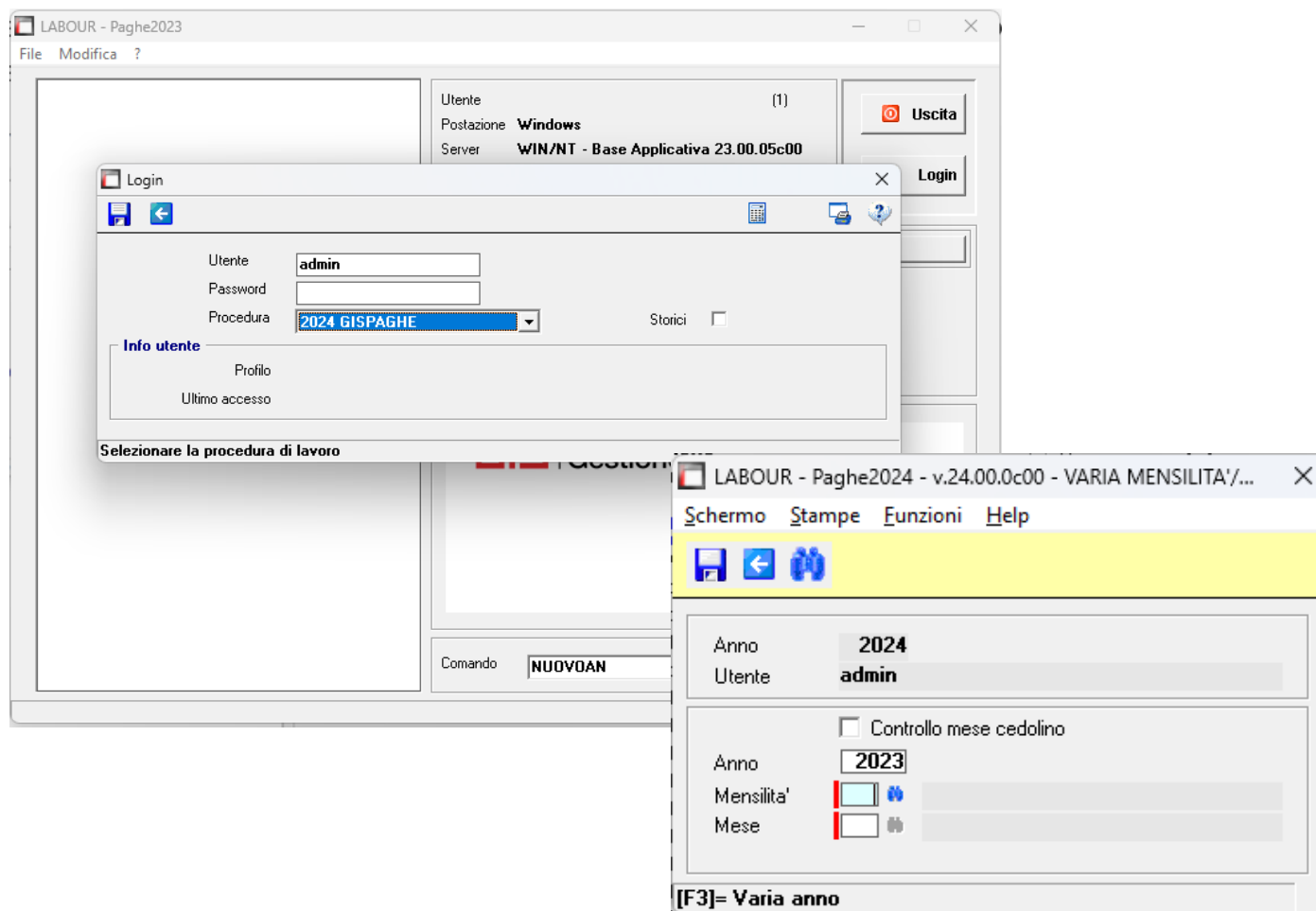

OPERAZIONI DI APERTURA ANNO 2024

DETTAGLIO OPERAZIONI

Struttura ambienti

Il passaggio dati nuovo anno tra le varie funzioni prepara gli archivi e predispone gli accessi per poter entrare negli ambienti del programma dei vari anni.

Gli ambienti sono composti dagli archivi e dai relativi programmi e si distinguono in operativi e storici.

Gli ambienti operativi consentono di svolgere gli adempimenti mensili ed annuali riferiti all'anno e all'anno precedente;

Gli ambienti storici non sono operativi ma permettono di effettuare visualizzazioni, ricalcoli o ristampe con la normativa e la modulistica vigente nell'anno.

I programmi e gli archivi operativi hanno il comando di accesso alla procedura composto da "XXXX GisPaghe" dove XXXX corrisponde all'anno attuale.

ANNO	PROCEDURA	PROGRAMMI	ARCHIVI
ANNO 2024	2024 GISPAGHE	Programmi 2024	Archivi 2024
ANNO 2023	2024 GISPAGHE F3 anno 2023	Programmi 2024	Archivi 2023
ANNO 2023 (STORICO)	2023 S_GISPAGHE	Programmi 2023	Archivi 2023

Da NON UTILIZZARE per gli adempimenti annuali

OPERAZIONI DI APERTURA ANNO 2024

DETTAGLIO OPERAZIONI

Struttura ambienti

I programmi e gli archivi storici, non operativi per gli adempimenti annuali, sono contenuti in un apposito ambiente il cui comando di accesso alla procedura è composto da "XXXX S_GisPaghe" dove XXXX corrisponde all'anno storicizzato.

Di base sono visibili soltanto i comandi degli ambienti operativi attuali, mentre per la visualizzazione e l'accesso agli ambienti storicizzati degli anni precedenti avviene soltanto contrassegnando l'apposito check "storico" posto a lato della procedura.

La procedura 2024 GISPAGHE è l'ambiente operativo per l'elaborazione dell'anno **2024**.

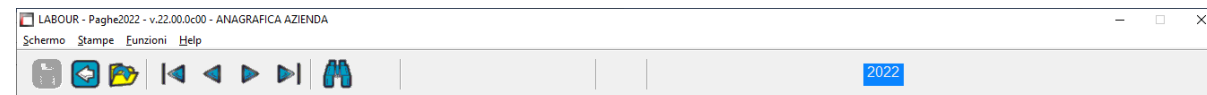

La procedura 2024 GISPAGHE con anno di elaborazione impostato con 2023 (comando MESE) è l'ambiente operativo per l'elaborazioni annuali relative all'anno 2024 (autoliquidazione, CU, ecc.).

Nella toolbar viene riportata una colorazione diversa (giallo).

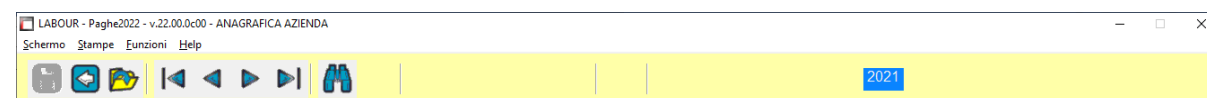

La procedura 2023 S_GISPAGHE è l'ambiente storico per la consultazione e l'operatività legata alla normativa dell'anno.

Non è valida per le elaborazioni annuali 2023.

Nella toolbar viene riportata una colorazione diversa (rosso)

Ranocchi

Software e servizi per professionisti e aziende

GisPaghe

FAQ

APERTURA ANNO 2024

FAQ OPERAZIONI DI APERTURA ANNO 2024

APERTURA ANNO 2024: domande & risposte

Empty content area for questions and answers.

APERTURA ANNO 2024: domande & risposte

OPERAZIONI DI APERTURA ANNO

Ho installato la versione 24.00.0c00 ma non ho ancora aggiornato dicembre 2023 (AGGDIP); come devo procedere ?

L'installazione della versione 24.00.0c00 non preclude la possibilità di procedere all'aggiornamento del mese di dicembre.

A seguito della sola installazione infatti la versione che risulta installata nella videata di ingresso del programma è 23.6.01c00.

Quindi è possibile eseguire AGGDIP anche dopo aver installato la nuova versione.

Procedere nel seguente modo:

- Entrare in **2023 GISPAGHE**
- Inserire o controllare l'indice istat di dicembre **118,90**
- Eseguire **AGGDIP** del mese 12

APERTURA ANNO 2024: domande & risposte

OPERAZIONI DI APERTURA ANNO

Ho eseguito l'aggiornamento dipendente (AGGDIP) di dicembre senza aver inserito indice ISTAT di dicembre. Come devo procedere ?

Si può procedere tranquillamente, poiché il programma **NUOVOAN** nella fase di passaggio consente l'inserimento dell'indice ISTAT quando non presente.

In mancanza dell'indice la procedura di passaggio si blocca richiedendone l'inserimento.

Durante il passaggio viene calcolata in maniera corretta la rivalutazione.

Procedere nel seguente modo:

- Entrare in **2023 GISPAGHE**
- Eseguire il comando **NUOVOAN**
- Indicare l'indice istat di dicembre **118,90**

APERTURA ANNO 2024: domande & risposte

OPERAZIONI DI APERTURA ANNO

Se l'indice ISTAT inserito prima di aggiornare il mese di dicembre è errato come occorre intervenire ?

Durante il passaggio anno (**NUOVAN**) è possibile accedere alla tabella indici istat per inserire l'indice di dicembre o apportare eventuali correzioni.

Proseguendo il passaggio viene ricalcolata in maniera corretta la rivalutazione.

Procedere nel seguente modo:

- Accedere in **2003 GISPAGHE**
- Eseguire **NUOVOAN**

ISTAT		
Dicembre anno precedente	118,200000	Montante
Dicembre anno attuale	118,9000	1,944162

Passaggio dati Azienda dall'anno

2023
all'anno
2024

Digita 'CONFERMA' per avviare il passaggio

F6=Cambia tabella indici istat

- Digitare F6 per accedere alla tabella indici istat
- Apportare la correzione dell'indice di dicembre precedentemente inserito
- Proseguire con il passaggio anno

APERTURA ANNO 2024: domande & risposte

OPERAZIONI DI APERTURA ANNO

Se dopo il passaggio anno si riscontra un errore nell'inserimento dell'indice ISTAT di dicembre come occorre intervenire ?

Dopo il passaggio anno (**NUOVAN**) è necessario effettuare il ricalcolo della rivalutazione tramite l'apposito programma **RICRIVT** (da eseguire nell'anno 2023).

Procedere nel seguente modo:

- Accedere alla procedura **2024 GISPAGHE**
- Richiamare il comando **MESE «Mese in elaborazione»**
- Impostare l'anno di elaborazione **2023** tramite il tasto funzione "F3";
- Eseguire **TABIND** e modificare l'indice istat in **118,90**
- Eseguire il comando **RICRIVT scelta 1**

APERTURA ANNO 2024: domande & risposte

OPERAZIONI DI APERTURA ANNO

Devo riaprire cedolino dicembre dopo aver effettuato il passaggio anno, come devo procedere ?

È necessario eseguire prima il **DAGDIP** e quindi **GESCED** per rielaborare il cedolino.

Se la modifica al cedolino dovesse incidere sul TFR è necessario poi eseguire il comando **RICRIVT scelta 1** dal 2023. Stessa cosa se dovesse incidere sulla maturazione dei ratei, eseguendo il comando **RICRIVT scelta 2** sempre dal 2023

Procedere nel seguente modo:

- Accedere alla procedura **2024 GISPAGHE**
- Richiamare il comando **MESE «Mese in elaborazione»**
- Impostare l'anno di elaborazione **2023** tramite il tasto funzione **“F3”**;
- Eseguire **DAGDIP** per riaprire il cedolino
- Eseguire **GESCED** per rielaborare il cedolino
 - L'intervento modifica il tfr
 - Se SI eseguire **RICRIVT scelta 1**
 - L'intervento modifica la maturazione dei ratei
 - Se SI eseguire **RICRIVT scelta 2**

Ranocchi

Software e servizi per professionisti e aziende

GisPaghe

AUTOLIQUIDAZIONE INAIL

2023-2024

AUTOLIQUIDAZIONE INAIL

 **NOVITA' INAIL 2024**

 **AUTOLIQUIDAZIONE INAIL 2023-2024**

 **FAQ AUTOLIQUIDAZIONE INAIL**

NOVITA' INAIL 2024

Come **novità** vengono riportate le informazioni e i dati comunicati con le **istruzioni** pubblicate dall'INAIL in data **27/12/2023**.

L'istituto indica le nuove scadenze per l'anno 2024 e riepiloga le riduzioni e gli incentivi previsti per la regolazione del premio e per la rata 2024.

Riporta inoltre i valori relativi all'anno 2024

Le modalità di calcolo NON cambiano e rimangono quelle degli anni precedenti.

AUTOLIQUIDAZIONE INAIL

NOVITA' INAIL 2024

- ✓ **Riepilogo scadenze/servizi**
 - ✓ **Scadenze**
 - ✓ **Contributi associativi**
 - ✓ **Versamento**
 - ✓ **Modalità di versamento**
- ✓ **Riduzione retribuzioni**
- ✓ **Riduzioni del premio assicurativo**

AUTOLIQUIDAZIONE INAIL

NOVITA' INAIL 2024

Riepilogo scadenze/servizi

Scadenze

Fermo restando il termine del **16 febbraio 2024** per il versamento del premio di autoliquidazione in unica soluzione o della prima rata in caso di pagamento rateale, il termine per la presentazione delle dichiarazioni delle retribuzioni effettivamente corrisposte nell'anno 2023 è il **29 febbraio 2024** .

Contributi associativi

I contributi associativi devono essere versati in unica soluzione entro il **16 febbraio 2024**.

Versamento

Il numero di riferimento del premio di autoliquidazione 2023/2024 da indicare nel modello F24 è **902024**.

Modalità di versamento

Il premio di autoliquidazione può essere pagato, anziché in unica soluzione entro il 16 febbraio 2024, in quattro rate trimestrali, ognuna pari al 25% del premio annuale, dandone comunicazione direttamente con i servizi telematici previsti per la presentazione delle dichiarazioni delle retribuzioni. In questo caso sulle rate successive alla prima sono dovuti gli interessi, calcolati applicando il tasso medio di interesse dei titoli di Stato per l'anno 2023 pari a **3,76%** determinato dal MEF

AUTOLIQUIDAZIONE INAIL

NOVITA' INAIL 2024

Riduzione retribuzioni

Riduzione retribuzioni

I datori di lavoro che presumono di erogare nell'anno 2024 retribuzioni per un importo inferiore a quello corrisposto nel 2023 (ad esempio per riduzione o cessazione dell'attività prevista nel 2024) devono **inviare all'Inail entro il 16 febbraio 2024** la comunicazione motivata di riduzione delle retribuzioni presunte (art.28, comma 6, d.p.r. 1124/1965), con il servizio Riduzione Presunto, indicando le minori retribuzioni che prevedono di corrispondere nel 2024.

Tale importo costituisce la base per il calcolo del premio anticipato dovuto per il 2024 in sostituzione dell'importo delle retribuzioni erogate nel 2023, fatti salvi i controlli che l'Istituto può disporre in merito all'effettiva sussistenza delle motivazioni addotte, al fine di evitare il pagamento di premi inferiori al dovuto.

NOVITA' INAIL 2024

Riduzioni del premio assicurativo

Riduzioni del premio assicurativo

1. Riduzione per la piccola pesca costiera e nelle acque interne e lagunari
2. Sgravi per pesca oltre gli stretti, pesca mediterranea e pesca costiera (PAN)
3. Sgravio per il Registro Internazionale (PAN)
4. Incentivi per il sostegno della maternità e paternità e per la sostituzione di lavoratori in congedo
5. Riduzione per le imprese artigiane
6. Riduzione per Campione d'Italia
7. Riduzione per le cooperative agricole e i loro consorzi operanti in zone montane e svantaggiate
8. Riduzione per le cooperative agricole e i loro consorzi in proporzione al prodotto proveniente da zone montane o svantaggiate conferito dai soci
9. Incentivi per assunzioni legge n. 92/2012, art. 4, commi 8-11

NOVITA' INAIL 2024

Riduzioni del premio assicurativo

1. RIDUZIONE DEL PREMIO PER IL SETTORE DELLA PICCOLA PESCA COSTIERA E NELLE ACQUE INTERNE E LAGUNARI. LEGGE 13 MARZO 1958, N. 250.

La **riduzione** contributiva è fissata nella misura del **44,32%** per la regolazione 2023 e per la rata 2024. Per i pescatori autonomi della piccola pesca marittima e delle acque interne tenuti ad assicurare i familiari con i premi ordinari nonché per le cooperative della piccola pesca marittima e delle acque interne, per le società di persone per i soci pescatori, la domanda di ammissione al beneficio si presenta indicando nella dichiarazione delle retribuzioni sezione “Retribuzioni soggette a sconto” il “**Tipo**” **codice “3”** e l’importo delle retribuzioni alle quali si applica la riduzione.

2. Sgravi per pesca oltre gli stretti, pesca mediterranea e pesca costiera (PAN)

3. Sgravio per il Registro Internazionale (PAN)

4. INCENTIVI PER IL SOSTEGNO DELLA MATERNITÀ E PATERNITÀ E PER LA SOSTITUZIONE DI LAVORATORI IN CONGEDO

L’incentivo si applica alle aziende con meno di 20 dipendenti che assumono lavoratori con contratto a tempo determinato o temporaneo, in sostituzione di lavoratori in congedo per maternità e paternità. La **riduzione è pari al 50%** dei premi dovuti per i lavoratori assunti, fino al compimento di un anno di età del figlio della lavoratrice o del lavoratore in congedo o per un anno dall’accoglienza del minore adottato o in affidamento e si applica sia alla regolazione 2023 che alla rata 2024 (**codice 7**)

NOVITA' INAIL 2024

Riduzioni del premio assicurativo

6. RIDUZIONE DEL PREMIO PER I DATORI DI LAVORO OPERANTI A CAMPIONE D'ITALIA

Ai premi dovuti dai datori di lavoro operanti nel comune di Campione d'Italia, per i dipendenti retribuiti in franchi svizzeri, si applica la **riduzione del 50%** del premio, sia per la regolazione 2023 sia per la rata 2024.

La riduzione è indicata nelle basi di calcolo del premio con il **codice 003**.

7. RIDUZIONE PER LE COOPERATIVE AGRICOLE E I LORO CONSORZI OPERANTI IN ZONE MONTANE E SVANTAGGIATE

Si applicano rispettivamente le **riduzioni del 75%** (cooperative operanti in zone montane) e **del 68%** (cooperative operanti in zone svantaggiate) sia alla regolazione 2023 che alla rata 2024 (**codici 005 e 025**)

8. RIDUZIONE PER LE COOPERATIVE AGRICOLE E I LORO CONSORZI IN PROPORZIONE AL PRODOTTO PROVENIENTE DA ZONE MONTANE O SVANTAGGIATE CONFERITO DAI SOCI

Alle cooperative agricole e ai loro consorzi di cui all'art. 2, comma 1, legge 240/1984 non operanti in zone montane o svantaggiate che manipolano, trasformano e commercializzano prodotti agricoli e zootecnici compete una **riduzione pari al 75% o al 68%** in proporzione al prodotto conferito dai soci coltivato o allevato in zone montane o svantaggiate. La riduzione si applica sia alla regolazione 2023, che alla rata 2024.

Le riduzioni in questione si applicano soltanto alle PAT con sedi dei lavori non ubicate in zone di montagna o svantaggiate e non si cumulano, quindi, con quelle spettanti alle cooperative agricole e loro consorzi operanti in zone montane o svantaggiate .

NOVITA' INAIL 2024

Riduzioni del premio assicurativo

9. INCENTIVI PER ASSUNZIONI LEGGE N. 92/2012, ART. 4, COMMI 8-11

In relazione alle assunzioni effettuate, a decorrere dal 1° gennaio 2013, con contratto di lavoro dipendente, a **tempo determinato** anche in somministrazione, di lavoratori di età **non inferiore a cinquanta anni, disoccupati da oltre dodici mesi** (v. d.lgs. n. 181/2000), spetta **la riduzione del 50%** dei premi a carico del datore di lavoro, per la durata di dodici mesi.

Se il contratto è **trasformato a tempo indeterminato**, la riduzione dei premi si prolunga **fino al diciottesimo mese** dalla data dell'assunzione del lavoratore con il predetto contratto a tempo determinato.

Qualora l'assunzione sia effettuata con contratto di lavoro a **tempo indeterminato**, la riduzione dei premi spetta per un periodo di **diciotto mesi** dalla data di assunzione.

Le stesse riduzioni si applicano, nel rispetto del Regolamento UE n. 651/2014 (e prima del Regolamento CE n.800/2008), ai datori di lavoro che assumono **donne di qualsiasi età, prive di un impiego** regolarmente retribuito **da almeno sei mesi, residenti in regioni** ammissibili ai finanziamenti nell'ambito dei fondi strutturali dell'Unione europea e nelle aree di cui all'articolo 2, punto 4), lettera f), del predetto regolamento, annualmente **individuate con decreto ministeriale**, nonché ai datori di lavoro che assumono **donne di qualsiasi età prive di un impiego** regolarmente retribuito **da almeno ventiquattro mesi, ovunque residenti**.

I datori di lavoro aventi diritto alla riduzione del 50% dei premi devono indicare nella dichiarazione delle retribuzioni l'importo totale delle retribuzioni parzialmente esenti e il relativo codice (codici da H a Y).

AUTOLIQUIDAZIONE INAIL: domande & risposte

NOVITA' INAIL 2024

A lato l'elenco delle riduzioni del premio assicurativo riportato nelle istruzioni INAIL del 29/12/2023.

Alcune agevolazioni vengono applicate in base al **tipo agevolazione** indicata nel singolo **dipendente** al folder «**contributi**» (es: tipo agevolazione 55, 82, 555) altre in base al codice indicato in «**altre agevolazioni**» (pesca, agricoltura).

L'agevolazione per le **imprese artigiane** vengono applicate in base alle informazioni presenti in **autoliquidazione**.

Elenco riduzioni del premio assicurativo

1. Riduzione per la piccola pesca costiera e nelle acque interne e lagunari
2. Sgravi per pesca oltre gli stretti, pesca mediterranea e pesca costiera (PAN)
3. Sgravio per il Registro Internazionale (PAN) (**altre agevolazioni PESCA**)
4. Incentivi per il sostegno della maternità e paternità e per la sostituzione di lavoratori in congedo (**tipo agevolazione 82**)
5. Riduzione per le imprese artigiane (**dati generali AUTOLIQUIDAZIONE**)
6. Riduzione per Campione d'Italia
7. Riduzione per le cooperative agricole e i loro consorzi operanti in zone montane e svantaggiate (**altre agevolazioni AGRICOLTURA**)
8. Riduzione per le cooperative agricole e i loro consorzi in proporzione al prodotto proveniente da zone montane o svantaggiate conferito dai soci
9. Incentivi per assunzioni legge n. 92/2012, art. 4, commi 8-11 (**tipo agevolazione 55 – 555**)

Tipo agevolazione	<input type="text"/>	
Altre agevolazioni	Nessuna	Durata <input type="text"/>
Tipo lavoratore	<input type="text"/>	

AUTOLIQUIDAZIONE INAIL

NOVITA' INAIL 2024

Lavoro sportivo dilettantistico

Soggetti tutelati dall'assicurazione gestita dall'Inail

Il decreto legislativo 36/2021 conteneva in origine l'obbligo di assicurazione INAIL per tutte le tipologie di lavoro sportivo. Il decreto correttivo 120/2023 ha modificato tale previsione, e la circolare INAIL 46/2023 elenca in dettaglio i soggetti per i quali vi è l'obbligo di assicurazione INAIL, e i soggetti esonerati.

Soggetti obbligati all'assicurazione INAIL nel settore dilettantistico:

- lavoratori subordinati sportivi;
- giovani atleti assunti con contratto di apprendistato;
- **titolari di rapporti di collaborazione coordinata e continuativa di carattere amministrativo-gestionale;**
- **prestatori di lavoro occasionale**

Soggetti esonerati dall'obbligo di assicurazione INAIL ai quali si applica la tutela assicurativa obbligatoria prevista dall'articolo 51 della legge 27 dicembre 2002, n. 289 e dai successivi provvedimenti attuativi:

- **lavoratori sportivi titolari di contratti di collaborazione coordinata e continuativa;**
- **sportivi dilettanti che svolgono attività sportiva come volontari;**
- lavoratori dipendenti delle amministrazioni pubbliche sia che prestino la propria attività sportiva in qualità di volontari sia a fronte di un compenso;
- **prestatori di lavoro autonomo occasionali**

AUTOLIQUIDAZIONE INAIL**NOVITA' INAIL 2024****Inail giornalisti subordinati**

Con il **31 dicembre 2023 termina la gestione transitoria** dell'assicurazione infortuni dei giornalisti professionisti, pubblicisti e praticanti titolari di un rapporto di lavoro subordinato di natura giornalistica stabilita dall'art. 1, comma 1091, della legge 30 dicembre 2021, n. 234. pertanto l'Inail procederà alla cessazione d'ufficio a tale data dei codici ditta assegnati per tale periodo.

Dal 1° gennaio 2024 ai giornalisti professionisti, pubblicisti e praticanti titolari di un rapporto di lavoro subordinato di natura giornalistica, si applica la tutela prevista dall'assicurazione obbligatoria contro gli infortuni sul lavoro e le malattie professionali gestita dall'Inail.

Con **circolare n.53 del 6 dicembre 2023** l'INAIL ha illustrato i nuovi obblighi cui sono soggetti i lavoratori in questione ed i loro datori di lavoro.

Dal 1° gennaio 2024 la sede Inail competente per la gestione della pratica è quella nel cui ambito territoriale rientra il domicilio dell'assicurato e non più quella centrale come nel periodo transitorio.

Per quanto riguarda la **classificazione tariffaria**, poiché l'attività dei giornalisti comporta sostanzialmente l'utilizzo di dispositivi elettrici, elettronici e simili (pc, tablet, microfoni, smartphone, ecc.), la stessa è classificabile alla **voce di tariffa 0722**, attualmente relativa all'attività d'ufficio e prevista in tutte le gestioni tariffarie.

La **determinazione e il versamento** del premio infortuni e malattie professionali è effettuata direttamente dal datore di lavoro con **l'autoliquidazione annuale dei premi**.

Il pagamento della rata premio anticipata e della regolazione premio relativa al periodo assicurativo precedente è effettuato entro il termine del 16 febbraio di ogni anno, sulla base dell'ammontare delle retribuzioni effettivamente corrisposte nell'anno precedente.

AUTOLIQUIDAZIONE INAIL

AUTOLIQUIDAZIONE INAIL

AUTOLIQUIDAZIONE INAIL

Con questa sezione si tratteranno i seguenti argomenti:

- ✓ **Tabelle inail**
- ✓ **Posizioni inail**
- ✓ **Inail azienda, dipendenti e soci**
- ✓ **Sequenze operative**
- ✓ **Calcolo e gestione autoliquidazione**
- ✓ **Stampe e generazione file**

AUTOLIQUIDAZIONE INAIL

PREMESSA

L'autoliquidazione INAIL è una procedura annuale che va espletata per effettuare la denuncia delle retribuzioni all'INAIL con il calcolo del premio da versare a saldo e in acconto. Questa scadenza viene chiamata in vari modi: autoliquidazione INAIL, denuncia salari, modello 1031.

Le operazioni vanno effettuate nell'anno precedente a quello di elaborazione dove vanno aggiornati gli archivi aziendali a fronte di basi di calcolo fornite dall'INAIL (tariffe e altri indicatori), da applicare ai dati progressivi dei lavoratori e soci (retribuzioni) per determinare il calcolo del premio di regolazione (saldo) e di rata (acconto per l'anno successivo) con la compilazione di una denuncia nella quale possono essere integrate informazioni aggiuntive non presenti nell'applicativo paghe.

Sono quindi interessati a tale adempimento diversi gestionali dell'applicativo come:

- **Tabelle**
- **Anagrafica azienda**
- **Anagrafica dipendente**
- **Progressivi dipendente**
- **Gestione INAIL**

Di seguito si tratteranno gli archivi, le procedure nonché i passaggi operativi per raggiungere tale risultato.

AUTOLIQUIDAZIONE INAIL

AUTOLIQUIDAZIONE INAIL

AUTOLIQUIDAZIONE INAIL

Con questa sezione si tratteranno i seguenti argomenti:

- ✓ **TABELLE INAIL**
- ✓ Posizioni inail
- ✓ Inail azienda, dipendenti e soci
- ✓ Sequenze operative
- ✓ Calcolo e gestione autoliquidazione
- ✓ Stampe e generazione file

AUTOLIQUIDAZIONE INAIL

TABELLE ASSICURATIVE INAIL

Le tabelle che incidono nella gestione dell'autoliquidazione INAIL, sono le tabelle assicurative contenute sia nella scelta «**codici**» (CODINL) per la parte relativa alle sedi e ai codici retribuzione, sia le tabelle contenute nelle scelte «**parametri calcolo**» (PARINL), retribuzioni e parametri/autoliquidazione, e in «**contributi**» (TABINL), voci di tariffa e contributi associativi.

Utente	1 (1)	Uscita
Postazione	Windows	Login
Server	WIN/NT - Base Applicativa 23.00.07c00/E	
Sigla	LOCAL	
	C:\RANOCCHI\GISTUDIO	

Procedura	PAGHE	Versione	24.00.0c00
Anno	2023		
Programmi	\LOCAL\LS_FILE\code \LOCAL\LS_PAGHE\2024\code		
Archivi	\LOCAL\LS_PAGHE\2024\file_paghe \LOCAL\LS_PAGHE\2024\file_lab \LOCAL\LS_FILE\file_gen		

Comando

AUTOLIQUIDAZIONE INAIL

TABELLE ASSICURATIVE INAIL

Tabella retribuzioni (comando PARINL)

La tabella contiene i valori delle retribuzioni convenzionali sulle quali applicare il calcolo del premio (es: dirigenti e parasubordinati).

A differenza del 2022, i valori del 2023 hanno subito modifiche nel corso dell'anno e sono stati comunicati con:

- Circolare Inail 29 maggio 2023, n. 21
- Circolare Inail 8 novembre 2023, n. 47

Gli importi delle retribuzioni sono quindi contenuti in due colonne per i periodo gennaio-giugno e luglio-dicembre.

1 Retribuzioni		2 Parametri/Autoliquidazione	
Anno di validita'		2023	
Provincia		GENERALE	
Retribuzione annua		Dal mese <input type="text" value="Luglio"/>	
Soci	17780,70	19.221,30	
Soci artigiani	16.185,00		
Familiari e coadiuvanti	17.853,80	19.300,00	
LSU - PIP - Tirocinanti	17.780,70	19.221,30	
Retribuzione convenzionale			
Dirigenti	33.021,30	35.696,70	
Dirigenti Part-Time	33.021,30	35.696,70	
Lavoratori parasubordinati			
Minimale	17.780,70	19.221,30	
Massimale	33.021,30	35.696,70	

AUTOLIQUIDAZIONE INAIL

TABELLE ASSICURATIVE INAIL

Retribuzioni convenzionali provinciali (comando PARINL)

Qualora si dovessero applicare delle retribuzioni convenzionali provinciali a seguito dell'emanazione di decreti che ne fissano i valori per soci e familiari non artigiani, la tabella retribuzioni va modificata manualmente.

E' necessario creare quindi nuovi elementi indicando la provincia, e inserire i valori comunicati.

1 Retribuzioni | **2 Parametri/Autoliquidazione**

Anno di validita' **2023**

Provincia **LO** **LODI**

Retribuzione annua

Soci	16877,07
Soci artigiani	16.185,00
Familiari e coadiuvanti	16.877,07
LSU - PIP - Tirocinanti	16.877,07

Retribuzione convenzionale

Dirigenti	33.021,30
Dirigenti Part-Time	33.021,30

Lavoratori parasubordinati

Minimale	17.780,70
Massimale	33.021,30

AUTOLIQUIDAZIONE 2023/2024
RETRIBUZIONI CONVENZIONALI SOCI E FAMILIARI NON ARTIGIANI

PROVINCIA	RETRIBUZIONE GIORNALIERA	RETRIBUZIONE ANNUALE	NOTE
BERGAMO	55,88	16.764,86	decreto provinciale
BRESCIA	59,27 64,07	18.501,00	non è in vigore nessun decreto provinciale, il riferimento è il minimale di rendita
COMO	59,27 64,07	18.501,00	non è in vigore nessun decreto provinciale, il riferimento è il minimale di rendita
CREMONA	59,27 64,07	18.501,00	non è in vigore nessun decreto provinciale, il riferimento è il minimale di rendita
LECCO	59,27 64,07	18.501,00	non è in vigore nessun decreto provinciale, il riferimento è il minimale di rendita
LODI	56,26	16.877,07	decreto provinciale
MANTOVA	59,27 64,07	18.501,00	non è in vigore nessun decreto provinciale, il riferimento è il minimale di rendita
MILANO	56,26	16.877,07	decreto provinciale
MONZA BRIANZA	59,27 64,07	18.501,00	non è in vigore nessun decreto provinciale, il riferimento è il minimale di rendita
PAVIA	59,03	17.709,94	decreto provinciale
SONDRIO	59,27 64,07	18.501,00	non è in vigore nessun decreto provinciale, il riferimento è il minimale di rendita
VARESE	59,27 64,07	18.501,00	non è in vigore nessun decreto provinciale, il riferimento è il minimale di rendita

AUTOLIQUIDAZIONE INAIL

TABELLE ASSICURATIVE INAIL

Tabella parametri/autoliquidazione (comando PARINL)

La tabella contiene alcuni valori e parametri per il calcolo dell'autoliquidazione INAIL, come:

- classi di rischio
- calcolo interessi rate
- calcolo agevolazioni

1 Retribuzioni		2 Parametri/Autoliquidazione	
Anno di validita'		2023	
Classi di rischio			
	PREMIO		
Classe 1	90,70		
Classe 2	147,20		
Classe 3	209,50		
Classe 4	306,60		
Classe 5	451,00		
Classe 6	559,90		
Classe 7	743,80		
Classe 8	861,90		
Classe 9	1.605,10		
Classe 10			
Addizionale fondo vittime amianto			
Importo premio mensile Coop facchinaggio		69,57	
Calcolo interessi rate			
Tasso interesse base		3,7600	
Tasso interesse conguaglio		3,7600	
		Inizio attivita' dicembre	
Giorni interessi	1ª rata		
	2ª rata	90	62
	3ª rata	182	154
	4ª rata	274	
Calcolo agevolazioni			
		<input type="checkbox"/> Disabili su rata <input type="checkbox"/> Edili su rata <input type="checkbox"/> Autotrasporti su rata	
Applicazione sconto artigiani		Nessuna riduzione	
		<input checked="" type="checkbox"/> Credito in febbraio	
% sconto rata artigiani			
% sconto regolazione artigiani		4,99	
% sconto L.147/2013 su rata			
% sconto L.147/2013 su regolazione			

AUTOLIQUIDAZIONE INAIL

TABELLE ASSICURATIVE INAIL

Tabella voci tariffa

La tabella contiene le voci di tariffa con il tasso ufficiale, suddiviso per attività e settore.

Per ciascuna voce di tariffa sono presenti le seguenti informazioni:

- Descrizione voce
- Tasso INAIL
- Descrizione estesa

Tabella contributi associativi

La tabella contiene i parametri di esposizione e di calcolo dei contributi associativi per l'autoliquidazione INAIL.

AUTOLIQUIDAZIONE INAIL

AUTOLIQUIDAZIONE INAIL

AUTOLIQUIDAZIONE INAIL

Con questa sezione si tratteranno i seguenti argomenti:

- ✓ Tabelle inail
- ✓ **POSIZIONI INAIL**
- ✓ **INAIL AZIENDA, DIPENDENTI E SOCI**
- ✓ Sequenze operative
- ✓ Calcolo e gestione autoliquidazione
- ✓ Stampe e generazione file

AUTOLIQUIDAZIONE INAIL

AZIENDA: INQUADRAMENTO INAIL

La pagina INAIL dell'anagrafica azienda contiene i parametri aziendali delle posizioni INAIL relative alle diverse lavorazioni presenti in azienda.

Le posizioni vanno collegate ai singoli lavoratori e soci per determinare il premio nell'autoliquidazione INAIL annuale.

I dati sono rilevati e memorizzati mensilmente nei progressivi del dipendente.

La pagina è composta da 5 sezioni:

- dati identificativi aziendali
- elenco posizioni
- dettaglio posizione
- dettaglio tariffe
- soci

Le informazioni relative ai soci sono contenute in un'apposita gestione accessibile tramite il bottone "soci".

- Dati identificativi:** Shows company details for RANOCCHILAB SRL, including INAIL code (123456789), PIN (3333333), and location (ALESSANDRIA).
- Elenco posizioni:** A table listing various job positions with their respective rates and incidence percentages.
- Dettaglio posizione:** Provides detailed information for a specific position, including start/end dates and contribution type.
- Dettaglio tariffe:** Shows the tariff details for different categories, including the rate (20,52%) and incidence (100,00%).
- Soci:** A section for managing company partners, with a highlighted button labeled "Soci".

					Voce	Tasso	Incidenza	Media	Sede	Retrib. Convvenz.
2		22222222	22	POSIZIONE 2	6590	20,52	100,00	20,52	ANCONA	
3		33333333	33	POSIZIONE 3	0113	130,00	100,00	130,00	ANCONA	
4	X			22222222/63	0002		60,00	91,60	ANCONA	
					0003		40,00	91,60	ANCONA	
5		66666666	88	66666666/88	0112	35,00	100,00	35,00	ANCONA	Dirigenti/Quadri

		% tasso inail	Sconto	% incid.
Non selezionato		20,52	No sconto	100,00
Non selezionato			No sconto	
Non selezionato			No sconto	
Non selezionato			No sconto	
Non selezionato			No sconto	
Non selezionato			No sconto	

AUTOLIQUIDAZIONE INAIL

AZIENDA: INQUADRAMENTO INAIL

Nella parte superiore della pagina sono presenti i dati identificativi INAIL. Queste informazioni sono univoche per azienda e vengono rilasciate dall'INAIL.

- Codice ditta INAIL
- Contro codice
- Codice PIN
- Sede INAIL

Per accedere premere il pulsante «**Codici ditta**» presente nella parte inferiore della videata.

Dopo la parte di testata una griglia elenca le posizioni INAIL presenti in azienda. Per ciascuna posizione sono riportati i dati di rilievo come:

- Identificativo
- Posizione principale
- Descrizione
- Voce
- Tasso
- Incidenza
- Media
- Sede
- Retribuzione convenzionale

Codice azienda		2 RANOCCHILAB SRL													
1 Anagrafica 2 Leg. rapp. 3 Attivita' 4 Inail 5 Inps 6 Irpef 7 Contributi 8 Contratto 9 Maggiorazioni 0 Ratei Enti Cedolini Varie Orari															
Codice ditta inail		123456789		Contro codice		22		Codice PIN		3333333		Sede inail		11100 ALESSANDRIA	
Cod.	Pon.	Posizione	CC	Princ.	Descrizione	Voce	Tasso	Incidenza	Media	Sede	Retrib. Convvenz.				
1		11111111	11		POSIZIONE 1	6590	20,52	100,00	20,52	ANCONA					
2		22222222	22		POSIZIONE 2	0113	130,00	100,00	130,00	ANCONA					
3		33333333	33		POSIZIONE 3	0122	34,00	100,00	34,00	ANCONA					
4	X				22222222/63	0002		60,00	91,60	ANCONA					
						0003		40,00	91,60	ANCONA					
5		66666666	88		66666666/88	0112	35,00	100,00	35,00	ANCONA	Dirigenti/Quadri				

Numero	<input type="text"/>	<input type="checkbox"/> Ponderata	PAT	<input type="text"/>	Descrizione	<input type="text"/>
<input type="checkbox"/> Principale					Retrib. convvenz.	<input type="checkbox"/> Dirigenti <input type="checkbox"/> Quadri
Data inizio	<input type="text"/>	Data cessazione	<input type="text"/>	Data variazione	<input type="text"/>	
Sede inail	<input type="text"/>				<input type="checkbox"/> No riserva Art. 3	
Sede operativa	<input type="text"/>				<input type="checkbox"/> Obsoleta <input type="checkbox"/> Automatica	

Inquadram	Codice voce tariffa	% tasso inail	Sconto	% Incid.
Non selezionato	<input type="text"/>	<input type="text"/>	No sconto	<input type="text"/>
Non selezionato	<input type="text"/>	<input type="text"/>	No sconto	<input type="text"/>
Non selezionato	<input type="text"/>	<input type="text"/>	No sconto	<input type="text"/>
Non selezionato	<input type="text"/>	<input type="text"/>	No sconto	<input type="text"/>
Non selezionato	<input type="text"/>	<input type="text"/>	No sconto	<input type="text"/>
Non selezionato	<input type="text"/>	<input type="text"/>	No sconto	<input type="text"/>
Non selezionato	<input type="text"/>	<input type="text"/>	No sconto	<input type="text"/>

F6=Visualizza tutti

AUTOLIQUIDAZIONE INAIL

AZIENDA: INQUADRAMENTO INAIL

Nella sezione centrale della pagina vengono dettagliati i parametri che compongono la posizione INAIL dell'azienda.

Numero: codice meccanografico della posizione INAIL

PAT e codice controllo: codice PAT e controcodice

Descrizione: descrizione interna della posizione INAIL

Date inizio, cessazione, variazione: date di riferimento

Sede INAIL: codice e descrizione della sede INAIL

Ponderata: indicatore per ottenere una ponderazione di posizioni e non voci di tariffa (non più prevista)

Retribuzione convenzionale: indica la modalità di calcolo dell'imponibile per alcune qualifiche (dirigenti, quadri)

Nella sezione inferiore sono contenute invece le informazioni relative alla voce di tariffa della posizione INAIL.

I parametri richiesti e da indicare sono:

Inquadramento: rappresenta il macro settore di appartenenza

Voce tariffa: il codice della voce di tariffa

Tasso: il tasso relativo alla tariffa indicata

Sconto: l'eventuale sconto

Incidenza: l'incidenza in percentuale (nella singola voce 100%)

Codice azienda		2 RANOCCHILAB SRL													
1 Anagrafica 2 Leg. rapp. 3 Attivita' 4 Inail 5 Inps 6 Irpef 7 Contributi 8 Contratto 9 Maggiorazioni 0 Ratei Enti Cedolini Varie Orari															
Codice ditta inail		123456789		Contro codice		22		Codice PIN		3333333		Sede inail		11100 ALESSANDRIA	
Cod.	Pon.	Posizione	CC	Princ.	Descrizione	Voce	Tasso	Incidenza	Media	Sede	Retrib. Convvenz.				
1		11111111	11		POSIZIONE 1	6590	20,52	100,00	20,52	ANCONA					
2		22222222	22		POSIZIONE 2	0113	130,00	100,00	130,00	ANCONA					
3		33333333	33		POSIZIONE 3	0122	34,00	100,00	34,00	ANCONA					
4	X				22222222/63	0002		60,00	91,60	ANCONA					
						0003		40,00	91,60	ANCONA					
5		66666666	88		66666666/88	0112	35,00	100,00	35,00	ANCONA	Dirigenti/Quadri				

Numero	1	<input type="checkbox"/> Ponderata	PAT	11111111	11	Descrizione	POSIZIONE 1
<input type="checkbox"/> Principale						Retrib. convvenz.	<input type="checkbox"/> Dirigenti <input type="checkbox"/> Quadri
Data inizio		Data cessazione		Data variazione		<input type="checkbox"/> No riserva Art. 3	
Sede inail	23110	ANCONA		<input type="checkbox"/> Obsoleta	<input type="checkbox"/> Automatica		
Sede operativa							

Inquadram	Codice voce tariffa	% tasso inail	Sconto	% incid.
Industria	6590 Altri strumenti ed apparecchi (strumenti ed appare	20,52	No sconto	100,00
Non selezionato			No sconto	
Non selezionato			No sconto	
Non selezionato			No sconto	
Non selezionato			No sconto	
Non selezionato			No sconto	

Codici ditta	Soci	AltreVoci	Autoliquidazione	% media	20,52	% incidenza	100,00
--------------	------	-----------	------------------	---------	-------	-------------	--------

AUTOLIQUIDAZIONE INAIL

AZIENDA: INQUADRAMENTO INAIL

I soci si distinguono in base al settore di appartenenza:

SOCI ARTIGIANI

SOCI NON ARTIGIANI

Questi possono essere gestiti in vari modi:

- codificati come lavoratori con inquadramento socio, per elaborare il cedolino con la retribuzione convenzionale ai fini INAIL
- codificati come soci nella gestione soci, senza elaborare alcun cedolino ma associando la posizione o la classe di rischio per abbinare la retribuzione / premio

Con il bottone “**soci**” si accede alla gestione di questa tipologia di soggetti obbligati all’assicurazione INAIL e quindi al pagamento del premio.

I soci si distinguono in base al settore di appartenenza.

Soci artigiani

Va indicata la classe di rischio corrispondente al premio

Soci non artigiani

Va indicata la posizione per applicare il tasso sulla retribuzione convenzionale.

Nella gestione, oltre ai dati anagrafici, va indicata la carica e la posizione o la classe di rischio.

- Header:** A table with columns 'Codice', 'Cognome', 'Nome', 'Carica', 'Data entrata', 'Data uscita', and 'Inail'. The first row shows '1 ROSSI' with 'MARIO' as the name and 'Titolare' as the role.
- Form Fields:** Fields for 'Codice ditta inail' (123456789), 'Codice fiscale' (RSSMRA80A10I608S), 'Cod. Anagrafe' (33), 'Cognome' (ROSSI), 'Nome' (MARIO), 'Data di nascita' (10/01/1980), 'Sesso' (M), 'Comune nascita' (I608 SENIGALLIA), 'Comune residenza' (I608 SENIGALLIA), 'Provincia' (AN), and 'Cap/Provincia' (60019 AN).
- Classi rischio artigiani:** A table with columns 'Dal', 'Classe 1', 'Perc. 1', 'Classe 2', 'Perc. 2', 'Classe 3', 'Perc. 3', 'Classe 4', 'Perc. 4', 'Classe 5', and 'Perc. 5'. The first row shows '01/01/2011' and '2' with '100,00' in the percentage column.
- Buttons:** At the bottom, there are buttons for 'Codici ditta', 'Soci' (highlighted with a red box), 'Altre Voci', 'Autoliquidazione', '% media', and '% incidenza'.

AUTOLIQUIDAZIONE INAIL

AZIENDA: INQUADRAMENTO INAIL

Con il riordino delle tariffe INAIL sono state apportate alcune modifiche tra le quali l'eliminazione delle polizze ponderate costituite da ponderazioni di più voci di tariffa.

Rimane però la possibilità di indicare, all'occorrenza, diverse PAT, facenti riferimento a singole lavorazioni, e riportando la percentuale di incidenza di queste rispetto a una lavorazione complessa.

Si possono quindi avere due tipi di impostazioni:

- La PAT reale formata dalla singola voce di tariffa
- La PAT fittizia con indicazione di ponderata, che consente di creare un codice che associ più PAT ciascuna con la propria incidenza.

Questo procedimento consente di ottenere una lavorazione, già rappresentata in maniera fissa, con le relative incidenze.

Diversamente è possibile specificare queste diverse incidenze in maniera manuale sia nei dipendenti che nei soci, indicando codice PAT e percentuale

Codice azienda		2 RANOCCHILAB SRL																													
1 Anagrafica		2 Leg. rapp.		3 Attivita'		4 Inail		5 Inps		6 Irpef		7 Contributi		8 Contratto		9 Maggiorazioni		0 Ratei		Enti		Cedolini		Varie		Orari					
Codice ditta inail				123456789				Contro codice				22				Codice PIN				3333333				Sede inail				11100 ALESSANDRIA			
Cod.	Pon.	Posizione	CC	Princ.	Descrizione	Voce	Tasso	Incidenza	Media	Sede	Retrib.	Convenz.																			
1		11111111	11		POSIZIONE 1	6590	20,52	100,00	20,52	ANCONA																					
2		22222222	22		POSIZIONE 2	0113	130,00	100,00	130,00	ANCONA																					
3		33333333	33		POSIZIONE 3	0122	34,00	100,00	34,00	ANCONA																					
4	X				posizione 2 + 3	0002		60,00	91,60	ANCONA																					
						0003		40,00	91,60	ANCONA																					
5		66666666	88		66666666/88	0112	35,00	100,00	35,00	ANCONA			Dirigenti/Quadri																		

Numero	4	<input checked="" type="checkbox"/> Ponderata	PAT		Descrizione	posizione 2 + 3	
		<input type="checkbox"/> Principale			Retrib. convenz.	<input type="checkbox"/> Dirigenti	<input type="checkbox"/> Quadri
Data inizio			Data cessazione		Data variazione		
Sede inail	23110		ANCONA		<input type="checkbox"/> No riserva Art. 3		
Sede operativa					<input type="checkbox"/> Obsoleta	<input checked="" type="checkbox"/> Automatica	

Codice posizione principale	% Incid.
2 POSIZIONE 2	60,00
3 POSIZIONE 3	40,00

Codici ditta	Soci	AltreVoci	Autoliquidazione	% media	91,60	% incidenza	100,00
--------------	------	-----------	------------------	---------	-------	-------------	--------

AUTOLIQUIDAZIONE INAIL

AZIENDA: INQUADRAMENTO INAIL

Le posizioni INAIL azienda sono utilizzate per:

- determinare il costo INAIL dei dipendenti, soci e collaboratori
- calcolare annualmente l'autoliquidazione attraverso l'archiviazione mensili dei dati
- rilevare la numerazione per la stampa del LUL a garanzia dei controlli INAIL

Per questo motivo le posizioni vanno associate ai seguenti archivi:

- **dipendenti e collaboratori:** attraverso l'indicazione del codice al campo «codice posizione» della pagina 3-contributi
- **soci artigiani / non artigiani, titolari ecc...:** attraverso l'indicazione del codice al campo «posizione INAIL» nella gestione soci accessibile da pagina 4-Inail dell'anagrafica azienda
- **azienda:** attraverso l'indicazione della posizione, se diversa dalla principale, ai campi della sezione personalizza moduli, in pagina «cedolini» dell'anagrafica azienda, per lo scarico della numerazione dei LUL riepilogativi

Codice azienda		2 RANOCCHILAB SRL									
1 Anagrafica 2 Leg. rapp. 3 Attivita' 4 Inail 5 Inps 6 Irpef 7 Contributi 8 Contratto 9 Maggiorazioni 0 Ratei Enti Cedolini Varie Orari											
Codice ditta inail		123456789	Contro codice								
		22	Codice PIN								
		3333333	Sede inail								
		11100	ALESSANDRIA								
Cod.	Pon.	Posizione	CC	Princ.	Descrizione	Voce	Tasso	Incidenza	Media	Sede	Retrib. Convvenz.
1		11111111	11		POSIZIONE 1	6590	20,52	100,00	20,52	ANCONA	
2		22222222	22		POSIZIONE 2	0113	130,00	100,00	130,00	ANCONA	
3		33333333	33		POSIZIONE 3	0122	34,00	100,00	34,00	ANCONA	
4	X				22222222/63	0002		60,00	91,60	ANCONA	
						0003		40,00	91,60	ANCONA	
5		66666666	88		66666666/88	0112	35,00	100,00	35,00	ANCONA	Dirigenti/Quadri
Numero		1	<input type="checkbox"/> Ponderata	PAT	11111111	11	Descrizione		POSIZIONE 1		
Data inizio			<input type="checkbox"/> Principale	Data cessazione			Retrib. convvenz.		<input type="checkbox"/> Dirigenti	<input type="checkbox"/> Quadri	
Sede inail		23110	ANCONA					<input type="checkbox"/> No riserva Art. 3			
Sede operativa								<input type="checkbox"/> Obsoleta		<input type="checkbox"/> Automatica	
Inquadram		Codice voce tariffa		% tasso inail		Sconto		% Incid.			
Industria		6590 Altri strumenti ed apparecchi (strumenti ed appare		20,52		No sconto		100,00			
Non selezionato						No sconto					
Non selezionato						No sconto					
Non selezionato						No sconto					
Non selezionato						No sconto					
Non selezionato						No sconto					
Non selezionato						No sconto					
Codici ditta		Soci		Altre voci		Autoliquidazione		% media		20,52	
								% incidenza		100,00	

AUTOLIQUIDAZIONE INAIL

DIPENDENTE: INQUADRAMENTO INAIL

Nel dipendente i dati INAIL sono collocati nella pagina «contributi»
La sezione contiene le informazioni per l'inquadramento assicurativo ai fini INAIL.

Sono richieste le seguenti informazioni:

Soggetto INAIL: da contrassegnare se il dipendente è soggetto all'assicurazione INAIL

Codice posizione: indica il codice della posizione INAIL di riferimento abbinata al dipendente; viene visualizzato il codice della PAT e il tasso della tariffa a essa abbinata

Incidenza manuale: consente di impostare in modo manuale la ponderazione delle PAT tramite la gestione attivabile con zoom

Codice retribuzione INAIL: abilitato solo per i codici agevolazione 55 o 555 (over 50) al fine di forzare il tipo codice richiesto nel 1031

- Anagrafica:** Codice azienda (2 RANOCCHILAB S), Codice dipendente (1 ROSSI MARIO).
- Inquadramento:** Qualifica INPS - 1 (2-Impiegato), Qualifica INPS - 2 (Full time), Part-time agevolato (Id certificaz.), Tipo contratto (Normale), Tipo agevolazione, Altre agevolazioni (Nessuna), Tipo lavoratore.
- DL 76/2013:** Esoneri contributivi (Incent. assunz. tempo Indet. Legge 232/2013).
- Posizioni Inail:** A table with columns for Posizione, INAIL Code, and Incidenza.

Posizione	INAIL Code	Incidenza
Posizione 1	5 66666666/88	50,00
Posizione 2	6 77777777/61	50,00
Posizione 3		
Posizione 4		
Posizione 5		
Posizione 6		
Posizione 7		
Posizione 8		
Posizione 9		
Posizione 10		
- Posizione INAIL:** Soggetto inail (checked), Codice posizione (5 66666666/88), Tasso (19,00), Incidenza man. (checked).
- Trattenuta pensione:** Qualifica professionale (9.2.1.1.0.2), Importo trattenuta, Sigla DM10.
- Malattia:** Familiari a carico (checked).
- Assegni familiari:** Nucleo da familiari a carico, Persone nucleo, Tabella assegni, Cod. fiscale richiedente, Figli oltre al primo, Importo assegno (52,00 (Classe)), Versati coniuge (No).
- Uni-Emens:** Mensilità Uni-Emens (12,000), % Part-time verticale.

AUTOLIQUIDAZIONE INAIL

AUTOLIQUIDAZIONE INAIL

AUTOLIQUIDAZIONE INAIL

Con questa sezione si tratteranno i seguenti argomenti:

- ✓ Tabelle inail
- ✓ Posizioni inail
- ✓ Inail azienda, dipendenti e soci
- ✓ **SEQUENZE OPERATIVE**
- ✓ Calcolo e gestione autoliquidazione
- ✓ Stampe e generazione file

AUTOLIQUIDAZIONE INAIL

PASSAGGI OPERATIVI

Di seguito i passaggi operativi con l'elenco dei programmi da eseguire.

I programmi sono contenuti nella cartella autoliquidazione INAIL del menu elaborazioni annuali

- Richiesta basi INAIL
- CALCOLO AUTOLIQUIDAZIONE
- Confronta dati con basi di calcolo
- Visualizza dati autoliquidazione
- GESTIONE AUTOLIQUIDAZIONE
- Stampa progressivi INAIL
- Stampa modello 1031
- Stampa lettere e riepilogo
- GENERAZIONE FILE 1031 TELEMATICO
- VISUALIZZA FILE 1031 TELEMATICO
- Aggiorna tassi INAIL da autoliquidazione

I programmi segnalati in blu riguardano le operazioni da effettuare qualora l'utente utilizzi le basi di calcolo INAIL. In mancanza di tale passaggio, rimangono in sequenza le fasi riportate di colore rosso; quelle in maiuscolo sono obbligatorie, mentre le altre si considerano facoltative.

SELEZIONA L'ANNO PRECEDENTE (2023)

Richiesta basi inail

RICBASI

Stampa modello 1031

STSM10

**CALCOLO
AUTOLIQUIDAZIONE**

CALSM10

Stampa lettere
e riepilogo

STINA

Confronta dati con
Basi di calcolo

BACALC

GENERAZIONE FILE

TSM10

Visualizza dati
Autoliquidazione

VISAUT

VISUALIZZA FILE

VTSM10

**GESTIONE
AUTOLIQUIDAZIONE**

GESM10

Aggiorna tassi inail

AGGINAIL

Stampa progressivi
inail

STPRINAIL

AUTOLIQUIDAZIONE INAIL

AUTOLIQUIDAZIONE INAIL

AUTOLIQUIDAZIONE INAIL

Con questa sezione si tratteranno i seguenti argomenti:

- ✓ Tabelle inail
- ✓ Posizioni inail
- ✓ Inail azienda, dipendenti e soci
- ✓ Sequenze operative
- ✓ **CALCOLO E GESTIONE AUTOLIQUIDAZIONE**
- ✓ Stampe e generazione file

AUTOLIQUIDAZIONE INAIL

AUTOLIQUIDAZIONE INAIL – RICHIESTA BASI

La scelta “**richiesta basi INAIL**” (RICBASI) crea un file in formato txt con l’elenco delle aziende in delega per le quali si richiedono le basi INAIL.

Il file, in formato txt, viene generato per studio e contiene la lista dei codici ditta INAIL delle aziende presenti in archivio.

La modalità di richiesta delle basi INAIL può essere comunque effettuata tramite Internet, collegandosi al sito INAIL e accedendo al punto cliente.

I files, una volta acquisiti, possono essere importati nel programma di autoliquidazione per comparare il contenuto con quello presente negli archivi e aggiornare i nuovi dati comunicati dall’INAIL.

AUTOLIQUIDAZIONE INAIL

AUTOLIQUIDAZIONE INAIL – CALCOLO

La scelta “**calcolo autoliquidazione**” (CALSM10) effettua il calcolo delle aziende selezionate, acquisendo le informazioni:

- dall’anagrafica azienda (inquadramento, PAT, voci, tassi, agevolazioni, ecc..) nel folder “INAIL” e
- dagli archivi dei progressivi dipendente nel folder “INAIL” (le retribuzioni, gg, ore ecc..)

Eseguendo la scelta vengono richiesti i limiti delle aziende sulle quali effettuare il calcolo.

Al termine del calcolo il programma segnala eventuali anomalie riscontrate.

- Data di stampa:** A text input field for the print date.
- Prelievo dati 1031:** A large empty area for data retrieval.
- Richieste standard:** A section with a "Selezione" count of 1. It includes a dropdown menu for "Anno" set to "2023". Below this are two input fields for "Da Azienda" and "Ad Azienda", each with a house icon.
- Richieste stampa:** A section for print requests.
- Parametri Ordinamento:** A section for sorting parameters.
- SF6 Elenco:** A status bar at the bottom.

A sidebar on the right shows a tree view of the software's menu structure. The "Autoliquidazione Inail" folder is expanded, and "Calcolo autoliquidazione" is highlighted in blue. Other items in the sidebar include "Tabelle", "Voci e Causali", "Anagrafiche", "Azienza", "Dipendente", "Collocamento e Formulario", "Elaborazioni mensili", "Gis Start", "DocEasy", "Gestione F24", "Stampe mensili", "Compensi a terzi", "Elaborazioni periodiche", "Stampe Periodiche", "Elaborazioni annuali", "Gestione trap", and "Studi di settore". The page number "63" is visible in the bottom right corner.

AUTOLIQUIDAZIONE INAIL

AUTOLIQUIDAZIONE INAIL – CONFRONTA DATI E BASI

La scelta «**confronta dati con basi di calcolo**» (BACALC) consente di acquisire i dati dai file forniti dall'INAIL con le basi di calcolo.

Per verificare le differenze tra le basi INAIL e i dati in archivio, l'import va effettuato dopo aver eseguito il calcolo autoliquidazione.

Il controllo può essere effettuato con la stampa prodotta tramite il tasto funzione Shift F6 presente all'interno della scelta.

L'import richiede il percorso in cui sono stati depositati i files prelevati dal sito INAIL.

Per poter utilizzare i files è necessario scompattarli.

I files vengono forniti compressi con estensione .zip.

Una volta scompattati i files si presentano con l'estensione .txt.

Selezionato il file, il programma effettua il prelievo e mostra a video i risultati.

Nel passaggio di acquisizione vengono visualizzati eventuali errori dovuti alla presenza di dati incongruenti.

Con il tasto funzione F6 è possibile effettuare l'import soltanto di alcuni dati selezionando i tipi record delle basi INAIL.

Tasti funzione:
 F4 gestione
 F6 importa da BASI
 sF6 stampa situazione

Rata anticipata
 Premio artigiani - regolazione
 Premio artigiani - rata
 Inquadramento
 Agevolazioni - regolazione
 Agevolazioni - rata
 Perc. agevolazioni - regolazione
 Perc. agevolazioni - rata
 Tasso - regolazione
 Tasso - rata
 Contributi associativi
 Retribuzioni dipendenti - rata

Dalla prima:
 All'ultima:

Conferma Annulla

Autoliquidazione Inail
 - Calcolo autoliquidazione
 - Visualizza dati autoliquidazione
 - Gestione autoliquidazione
 - Stampa Modello 1031
 - Stampa lettere e riepilogo
 - Generazione file telematico
 - Visualizza file telematico
 - Richiesta basi
 - **Confronta dati con basi di calcolo**
 - Aggiorna dati Inail da autoliquidazione
 - Ricalcola Interessi rateizzazione INAIL
 - Stampa controllo anagrafico INAIL

AUTOLIQUIDAZIONE INAIL

AUTOLIQUIDAZIONE INAIL – VISUALIZZA DATI

La scelta “**visualizza dati autoliquidazioni**” (VISAUT) riporta l’elenco delle aziende presenti in archivio, con i risultati del calcolo se questo è stato eseguito con l’apposito comando.

Viene inoltre evidenziato lo stato della dichiarazione e la presenza di nuclei artigiani.

Con la visualizzazione dati sono disponibili due funzioni per calcolare l’autoliquidazione (F6) e per accedere alla gestione (F4).

La visualizzazione può essere eseguita in base a una serie di filtri disponibili nella testata della videata che permettono di selezionare le aziende sia per utente che in base allo stato di elaborazione.

Alla sezione filtri si accede tramite il tasto funzione F3.

Nella prima lista vengono visualizzate le informazioni complessive per azienda.

Selezionando la singola azienda viene mostrato il dettaglio delle diverse posizioni INAIL con i valori del premio di rata e regolazione.

La selezione della singola posizione mostra infine il dettaglio di regolazione e rata di ciascuna voce di tariffa.

Tasti funzione:
F4 gestione
F6 calcolo tutte
F3 filtri

Selezione dichiarazioni:

- tutte
- da fare
- chiuso
- compilate
- parzialmente compilate
- controllate

Azienda	Ragione sociale	Codice Inail	Stato	Premio regol.	Premio rata	Ctr. assoc.	Tot. da vers.	Acconto
519	AZIENDA		Chiusa	-613,69	346.718,30		346.104,61	398.479,62
▶ 10000	CIGO-DIR		Chiusa	-135,72	1.043,52		907,80	1.179,23

Azienda	Ragione sociale	PAT	Voce	Tipo importo	Importo
▶ 10000	CIGO-DIR				

Azienda	Ragione sociale	PAT	Voce	Tipo importo
▶ 10000	CIGO-DIR		111	TOTALE REG. 01/01 - 31/12
			111	TOTALE RATA
			3600	TOTALE REG. 01/01 - 31/12
			3600	TOTALE RATA
			6410	TOTALE REG. 01/01 - 31/12
			6410	TOTALE RATA

AUTOLIQUIDAZIONE INAIL

GESTIONE AUTOLIQUIDAZIONE INAIL

La scelta «**gestione autoliquidazione INAIL**» (GESM10) consente di visualizzare i risultati di calcolo ottenuti dall'acquisizione dei dati dagli archivi azienda e dipendente.

Con la gestione è inoltre possibile integrare, aggiornare o modificare le informazioni presenti.

L'inserimento dei dati avviene in due modalità:

- Automatica
- Manuale

La modalità viene indicata a lato della ragione sociale azienda.

Con la modalità automatica i dati vengono acquisiti dagli archivi azienda e dipendente. L'importazione viene effettuata attraverso la scelta esterna «**calcolo autoliquidazione**» o con la scelta «**ricalcolo**» all'interno della gestione.

Con la modalità manuale è possibile inserire i dati direttamente in gestione; questa operazione va effettuata per le aziende per le quali non sono state effettuate elaborazioni nell'anno (es:

aziende identificate al campo «**tipo elaborazione**» del folder anagrafica azienda con «**solo INAIL**») oppure intervenendo sull'autoliquidazione calcolata utilizzando la scelta «sblocco» presente a menu.

Anno 2023
Codice azienda 2 RANOCCHILAB SRL

Modalità di compilazione
 - automatica
 - manuale

Automatica

Stato Compilata

Telematico

Modello

Data scadenza 16/02/2024

Pagamento Rateale

Richiesta no rate

Codice fiscale 02098130418
Ragione sociale RANOCCHILAB SRL
Sede Inail 11100 ALESSANDRIA
Codice ditta 123456789
Controcodice 22
Codice PIN 3333333
% rid. montana
% rid. svantaggiata

	PAT	Voce	Dal	Al	Retrib. compl.	Regolazione	Rata	Artigiani	Stato
	11111111	6590	01/01	31/12	30.408,00	630,21	630,21		Compilata
	Tot. PAT					630,21	630,21		Compilata
	22222222	113	01/01	31/12					
	Tot. PAT								
	33333333	122	01/01	31/12					
	Tot. PAT								
	66666666	112	01/01	31/12	24.834,00	-51,68	874,91		
	Tot. PAT					-51,68	874,91		
	77777777	150	01/01	31/12	24.666,00	-4,68	74,73		
	Tot. PAT					-4,68	74,73		
	Totali				79.908,00	573,85	1.579,86		

Menu: Tabelle, Voci e Causali, Anagrafiche (Azienda, Dipendente), Collocamento e Formulario, Elaborazioni mensili, Gis Start, DocEasy, Gestione F24, Stampe mensili, Compensi a terzi, Elaborazioni periodiche, Stampe Periodiche, Elaborazioni annuali, Autoliquidazione Inail (Calcolo autoliquidazione, Visualizza dati autoliquidazione, **Gestione autoliquidazione**, Stampa Modello 1031, Stampa lettere e riepilogo, Generazione file telematico, Visualizza file telematico, Richiesta basi, Confronta dati con basi di calcolo, Aggiorna dati Inail da autoliquidazione, Ricalcola interessi rateizzazione INAIL, Stampa controllo anagrafico INAIL), Gestione Irap, Studi di settore

66

AUTOLIQUIDAZIONE INAIL

GESTIONE AUTOLIQUIDAZIONE INAIL – struttura

La gestione (GESM10) è organizzata in due sezioni.

- Nella parte sinistra sono elencate le scelte per accedere alle sezioni della dichiarazione e per effettuare alcune operazioni
- Nella parte destra vengono visualizzati i dati generali dell'azienda e l'elenco delle PAT e delle voci con i relativi dati contenuti nelle sezioni del modello

All'interno della gestione si accede in vari modi:

- il menu (parte sinistra)
- la griglia (parte destra)

Il menu (parte sinistra) guida l'utente alla consultazione della dichiarazione. Le scelte sono diverse e variabili a seconda dei dati che si stanno consultando e corrispondono alle sezioni della dichiarazione:

- Dati Generali
- Gestione PAT
- Contributi associativi
- Riepilogo
- Sblocco / Ricalcolo
- Chiusura dichiarazione
- Anteprima di stampa

La griglia oltre a mostrare i dati permette di accedere alle singole sezioni.

Anno: **2023**
Codice azienda: **2 RANOCCHILAB SRL** Automatica

Codice fiscale: **02098130418** Stato: **Compilata**
Ragione sociale: **RANOCCHILAB SRL** Telematico
Sede Inail: **11100 ALESSANDRIA** Modello
Codice ditta: **123456789** Requisiti ex L.296/06: Nessuno sconto Data scadenza: **16/02/2024**
Controcodice: **22** Requisiti ex L.296/06 AP: Nessuno sconto Pagamento: Rateale
Codice PIN: **3333333** Sconto premio artigiani su rata: In febbraio Richiesta no rate:

PAT	Voce	Dal	Al	Retrib. compl.	Regolazione	Rata	Artigiani	Stato
11111111	6590	01/01	31/12	30.408,00	630,21	630,21		Compilata
Tot. PAT					630,21	630,21		Compilata
22222222	113	01/01	31/12					Compilata
Tot. PAT								Compilata
33333333	122	01/01	31/12					Compilata
Tot. PA								Compilata
66666666								Compilata
Tot. PA								Compilata
77777777								Compilata
Tot. PA								Compilata
Totale				79.908,00	573,85	1.579,86		2.153,71

Ogni colonna corrisponde ad una sezione dell'autoliquidazione:
 PAT Accede alla gestione della PAT
 VOCE, DAL, AL Accedono alla gestione della voce
 RETR COMPL Accede alla sezione retribuzioni
 REGOLAZIONE, RATA Accedono alla sezione calcolo premio
 ARTIGIANI Accede alla sezione nucleo artigiani

AUTOLIQUIDAZIONE INAIL

GESTIONE AUTOLIQUIDAZIONE INAIL – dati generali

La sezione «**dati generali**» contiene i riferimenti aziendali INAIL (codice cliente) e le informazioni relative alla modalità di pagamento (scelta per il versamento rateale).

Nel riquadro è visibile anche lo stato di elaborazione della denuncia (stato dichiarazione, telematico, stampa).

Nel lato destro è riportata la data di scadenza della dichiarazione e la modalità di pagamento. Per quest'ultima viene proposta la rateizzazione se nell'anno precedente è stata già eseguita e di conseguenza viene attivato o meno il check "Rateale".

Anno: **2023**

Codice azienda: **2 RANOCCHILAB SRL** Automatica

Codice fiscale: **02098130418** Stato: **Compilata**

Ragione sociale: **RANOCCHILAB SRL** Telematico

Sede Inail: **11100 ALESSANDRIA** Modello

Codice ditta: **123456789** Requisiti ex L.296/06: **Nessuno sconto** Data scadenza: **16/02/2024**

Controcodice: **22** Requisiti ex L.296/06 AP: **Nessuno sconto** Pagamento: Rateale

Codice PIN: **3333333** Richiesta no rate:

% rid. montana: Sconto premio artigiani su rata: **In febbraio**

% rid. svantaggiata:

Dati generali

- ↳ Gestione Pat
 - ↳ Pat :11111111/11
 - ↳ Voce :6590
 - ↳ Artigiani
 - ↳ Contributi associativi
 - ↳ Riepilogo Pat
 - ↳ Chiusura Pat
 - ↳ Pat :22222222/22
 - ↳ Pat :33333333/33
 - ↳ Pat :66666666/88
 - ↳ Pat :77777777/61
 - ↳ Contributi associativi
 - ↳ Riepilogo
 - ↳ Rateizzazione
 - ↳ Sblocco
 - ↳ Ricalcolo
 - ↳ Chiusura dichiarazione
 - ↳ Anteprima stampa

	PAT	Voce	Dal	Al	Retrib. compl.	Regolazione	Rata	Artigiani	Stato
▶	11111111	6590	01/01	31/12	30.408,00	630,21	630,21		Compilata
	Tot. PAT					630,21	630,21		Compilata
	22222222	113	01/01	31/12					Compilata
	Tot. PAT								Compilata
	33333333	122	01/01	31/12					Compilata
	Tot. PAT								Compilata
	66666666	112	01/01	31/12	24.834,00	-51,68	874,91		Compilata
	Tot. PAT					-51,68	874,91		Compilata
	77777777	150	01/01	31/12	24.666,00	-4,68	74,73		Compilata
	Tot. PAT					-4,68	74,73		Compilata
Totali					79.908,00	573,85	1.579,86		2.153,71

68

AUTOLIQUIDAZIONE INAIL

GESTIONE AUTOLIQUIDAZIONE – gestione Pat

La «gestione PAT» contiene l'elenco delle posizioni assicurative presenti in azienda mostrando il numero e il contro codice.

Nell'ambito della PAT sono presenti le voci di tariffa strutturate come il modello 1031 e i dati per il nucleo artigiano e i contributi associativi.

Per ciascuna voce di tariffa sono presenti i periodi in cui sono suddivise le retribuzioni in presenza di varianti dovute a modifica dei tassi.

Anno **2023**
Codice azienda **2 RANOCCHILAB SRL** Automatica

Pat **011111111** Voce **6590** dal **01/01/2019** al **31/12/2019** Stato **Compilata**

REGOLAZIONE

Periodo dal	1012019	Retribuzione dipendenti	
Periodo al	31/12/2019	Retribuzione soci	
Settore inquadramento	Industria	Retribuzioni collaboratori	30.408,30
Tasso infortunio	20,52	Totale retribuzione	30.408,00
Agevolazione	Nessuna	di cui parzialmente esenti	
% agevolazione		Retribuzioni esenti al 100%	
		Sconti	

RATA

Settore inquadramento	Industria	Retribuzione dipendenti	
Tasso infortunio	20,52	Retribuzione soci	
Agevolazione	Nessuna	Retribuzioni collaboratori	30.408,30
% agevolazione		Totale retribuzione rata	30.408,00
		di cui parzialmente esenti	
		Sconti	

Gestione Voce

AUTOLIQUIDAZIONE INAIL

GESTIONE AUTOLIQUIDAZIONE – gestione Pat: voce

Voce

Selezionando la voce nel menu o nella grid, accessibile tramite il tasto “Tab”, e premendo return, si accede alla gestione della voce in cui sono presenti i parametri (inquadramento, periodi) e l’importo anticipato come rata.

Se utilizzato Gis nell’anno precedente l’importo dell’anticipo viene riportato in automatico con la fase di calcolo.

- Header:** Shows the year **2023**, the company name **RANOCCHILAB SRL**, and the status **Automatica**.
- Left Panel (Tree View):** Contains a navigation menu with categories like 'Dati generali', 'Gestione Pat', 'Artigiani', 'Contributi associativi', 'Rateizzazione', etc. The 'Gestione Pat' category is expanded, showing a tree of contribution records.
- Main Content Area:**
 - Pat:** 011111111, Stato: **Compilata**
 - Inquadramento:** Industria, Codice Pat Gis: 1
 - Voce:** 6590, Altri strumenti ed apparecchi (strumenti)
 - Sconto Agricoltura:** Nessuno sconto
 - Importo anticipato:** 0,00000
 - di cui soci:** (empty field)
 - di cui Collaboratori:** (empty field)
 - Sconto artigiani anno prec.:** (empty field)
 - Periodi:** A grid for defining contribution periods (Periodo 1, 2, 3, 4) with start/end dates and inquadramento.

A callout box points to the 'Importo anticipato' field with the following text:

Importo anticipato
Importo anticipato nell’anno precedente come rata, e utilizzato nell’anno per determinare l’importo a saldo (regolazione)

AUTOLIQUIDAZIONE INAIL

GESTIONE AUTOLIQUIDAZIONE – gestione Pat: retribuzione

Retribuzione

La sezione «retribuzioni» visualizza i dati di regolazione (parte superiore) e di rata (parte inferiore) relativi alla singola voce nell'ambito del periodo, riportando i tassi applicati e le retribuzioni sulle quali viene effettuato il calcolo.

Le retribuzioni sono suddivise tra dipendenti, soci e collaboratori.

Sono inoltre dettagliate in appositi campi, le retribuzioni parzialmente e totalmente esenti e gli sconti applicati.

Anno **2023**
Codice azienda **2 RANOCCHILAB SRL** Automatica

Pat **011111111** Voce **6590** dal **01/01/2019** al **31/12/2019** Stato **Compilata**

REGOLAZIONE

Periodo dal	1012019	Retribuzione dipendenti	
Periodo al	31/12/2019	Retribuzione soci	
Settore inquadramento	Industria	Retribuzioni collaboratori	30.408,30
Tasso infortunio	20,52	Totale retribuzione	30.408,00
Agevolazione	Nessuna	di cui parzialmente esenti	
% agevolazione		Retribuzioni esenti al 100%	
		Sconti	

RATA

Settore inquadramento	Industria	Retribuzione dipendenti	
Tasso infortunio	20,52	Retribuzione soci	
Agevolazione	Nessuna	Retribuzioni collaboratori	30.408,30
% agevolazione		Totale retribuzione rata	30.408,00
		di cui parzialmente esenti	
		Sconti	

Gestione Voce

AUTOLIQUIDAZIONE INAIL

GESTIONE AUTOLIQUIDAZIONE – calcolo premio

La sezione «**calcolo premio**» mostra i risultati di calcolo della singola voce.

La situazione viene evidenziata in due colonne con le risultanze per la regolazione e per la rata.

Anno **2023**
Codice azienda **2 RANOCCHILAB SRL** Automatica

Pat **011111111** Voce **6590** dal **01/01/2019** al **31/12/2019** Stato **Compilata**

REGOLAZIONE		RATA	
Retribuzioni	30.408,00	Retribuzioni	30.408,00
Quote esenti		Quote esenti	
Totale retribuzioni soggette	30.408,00	Totale retribuzioni soggette	30.408,00
Tasso applicato	20,52	Tasso applicato	20,52
Premio infortuni	623,97216	Premio infortuni	623,97216
Importo sconti		Importo sconti	
Agevolazione	Nessuna	Agevolazione	Nessuna
Importo agevolazione		Importo agevolazione	
Sconto Agricoli		Sconto Agricoli	
Importo riduzione artigiani l. 296/2006		Importo riduzione artigiani l. 296/2006	
Totale regolazione	623,97216	Totale rata	623,97216
Addizionale art. 181	6,23972	Addizionale art. 181	6,23972
Rata anticipata			
Sconto artigiani anno precedente			
TOTALE REGOLAZIONE	630,21188	TOTALE RATA	630,21188
di cui per soci		di cui per soci	
di cui per Collaboratori	630,21188	di cui per Collaboratori	630,21188

Gestione Voce

AUTOLIQUIDAZIONE INAIL

GESTIONE AUTOLIQUIDAZIONE – artigiani

La sezione «**artigiani**» contiene le informazioni per la determinazione del premio artigiani.

La pagina è suddivisa in due parti.

La parte superiore contiene le tre sezioni per l'indicazione dei soci usciti e/o entrati durante l'anno.

Sono presenti tre riquadri:

- Cessazioni antecedenti 1/1
- Usciti tra l'1/1 e 30/11 – Entrati
- Usciti prima del mese di dicembre

La parte inferiore riepiloga i dati per regolazione e rata.

Con il bottone «**dettaglio artigiani**» si accede all'anagrafica soci, nella quale è possibile indicare i dati anagrafici e i riferimenti alla classe di rischio e il periodo di entrata e di uscita.

Anno **2023**
Codice azienda **1100 AZIENDA ARTIGIANA** Automatica

Pat **099887766** Stato **Compilata**

Cessazioni antecedenti 01/01

<input type="text" value="0,00"/>	*	<input type="text"/>	<input type="text"/>
<input type="text"/>	*	<input type="text"/>	<input type="text"/>
<input type="text"/>	*	<input type="text"/>	<input type="text"/>
Altri <input type="text"/>			

Usciti tra il 01/01 e 30/11 - Entrati

<input type="text"/>	/12 *	<input type="text"/>	<input type="text"/>
<input type="text"/>	/12 *	<input type="text"/>	<input type="text"/>
<input type="text"/>	/12 *	<input type="text"/>	<input type="text"/>
Altri <input type="text"/>			

Usciti fino al 31/12

<input type="text"/>	*	<input type="text"/>	<input type="text"/>
<input type="text"/>	*	<input type="text"/>	<input type="text"/>
<input type="text"/>	*	<input type="text"/>	<input type="text"/>
Altri <input type="text"/>			

Riepilogo somme per REGOLAZIONE

Totale complessivo	<input type="text" value="81,90000"/>
Cessazioni antecedenti 01/01	
Cessazioni 01/01 - 30/11	
Premio ridotto	<input type="text" value="81,90000"/>
Sconto artigiani + L147	<input type="text"/>
Addizionale	<input type="text" value=",81900"/>
Rata anticipata artigiani	<input type="text"/>
Sconto artigiani anno precedente (dopo feb.)	<input type="text"/>
TOTALE REGOLAZIONE	<input type="text" value="82,71900"/>

Riepilogo somme per RATA

Totale complessivo	<input type="text" value="81,90000"/>
Cessazioni fino al 31/12	
Premio ridotto	<input type="text" value="81,90000"/>
Sconto artigiani	<input type="text"/>
Addizionale	<input type="text" value=",81900"/>
TOTALE RATA	<input type="text" value="82,71900"/>

Dettaglio artigiani

Premio

AUTOLIQUIDAZIONE INAIL

GESTIONE AUTOLIQUIDAZIONE – artigiani

Con il bottone «**dettaglio artigiani**» si accede all’anagrafica soci nella quale è possibile indicare i seguenti dati:

- Dati anagrafici (cognome e nome e codice fiscale)
- Periodo di entrata e uscita
- Retribuzione convenzionale
- Classe di rischio
- Premio speciale
- Premio speciale rata

	Codice fiscale	Cognome e Nome	Dal	Al	Retribuzione	Premio speciale	Ct
▶	RSSMRA64T10I608F	ROSSI MARIO	0101	3112	14.622,00	81,90	
*							

Codice fiscale	<input type="text" value="RSSMRA64T10I608F"/>
Cognome e Nome	<input type="text" value="ROSSI MARIO"/>
Periodo dal	<input type="text" value="01/01"/>
Periodo al	<input type="text" value="31/12"/>
Retribuzione convenzionale	<input type="text" value="14.622,00"/>
Classe	<input type="text" value="1"/> <input type="text" value="100,00"/>
Premio speciale artigiani	<input type="text" value="81,90"/>
	<input type="checkbox"/> Sconto autotrasporti

Data cessazione	<input type="text"/>
Retribuzione conv. rata	<input type="text" value="14.622,00"/>
Premio speciale artigiani rata	<input type="text" value="81,90"/>

AUTOLIQUIDAZIONE INAIL

GESTIONE AUTOLIQUIDAZIONE – Riepilogo Pat

La sezione «**riepilogo PAT**» mostra i risultati di calcolo della PAT riepilogando i premi delle varie voci di tariffa.

La situazione viene evidenziata in due parti con le risultanze per la regolazione e per la rata.

Anno	2023				
Codice azienda	2 RANOCCHILAB SRL	Automatica			
<ul style="list-style-type: none"> Dati generali Gestione Pat <ul style="list-style-type: none"> Pat :11111111/11 Voce :6590 Artigiani Contributi associativi Riepilogo Pat Pat :2222222/22 Pat :3333333/33 Pat :6666666/88 Pat :7777777/61 Contributi associativi Riepilogo Rateizzazione Stampa Anteprima stampa 	Pat	011111111	Stato	Chiusa	
	REGOLAZIONE		Premio infortuni e malattie professionali	623,97216	
	Totale premi				623,97216
	Sconti contributivi	<input type="text"/>	Sconto artigiani	<input type="text"/>	
	Sconto agricoli	<input type="text"/>	Agevolazioni	<input type="text"/>	
	Totale al netto di agevolazioni e sconti				623,97216
	Premio speciale artig.	<input type="text"/>	Sconto soci art.	<input type="text"/>	
	Addizionale (art. 181 T.U.)			6,23972	
	Totale			630,21188	
	Rata anticipata			<input type="text"/>	
	TOTALE REGOLAZIONE				630,21188
	RATA		Premio infortuni e malattie professionali	623,97216	
	Totale premi				623,97216
	Sconti contributivi	<input type="text"/>	Sconto artigiani	<input type="text"/>	
	Sconto agricoli	<input type="text"/>	Agevolazioni	<input type="text"/>	
Totale al netto di agevolazioni e sconti				623,97216	
Premio speciale artig.	<input type="text"/>	Sconto soci art.	<input type="text"/>		
Addizionale (art. 181 T.U.)			6,23972		
TOTALE RATA				630,21188	

AUTOLIQUIDAZIONE INAIL

GESTIONE AUTOLIQUIDAZIONE – contributi associativi

La gestione dei «**contributi associativi**» riepiloga i contributi applicati per ciascuna PAT (con tipo esazione in percentuale sulle retribuzioni) e contiene i contributi a importo previsti a livello aziendale con tipo esazione a importo fisso.

La gestione di questi contributi è totalmente manuale.

- Navigation Sidebar:** Includes options like 'Dati generali', 'Gestione Pat', 'Contributi associativi' (highlighted), 'Riepilogo', 'Rateizzazione', 'Sblocco', 'Ricalcolo', 'Chiusura dichiarazione', and 'Anteprima stampa'.
- Main Table:** A table with columns: Codice, Descrizione, Sigla, Sigla F24, Aliquota, Totale CTR, Anticipo, and REGOLAZIONE. The first row shows '1 PROVA' with Sigla 'AN601' and Sigla F24 '00/0601'.
- Details Panel:** Shows the selected contribution details:
 - Codice: 1 PROVA
 - Sigla contributo: AN601
 - Table with columns: Pat, Cont., Descrizione, Stato. The first row shows '11111111' for Pat, '11' for Cont., 'POSIZIONE 1' for Descrizione, and 'Compilata' for Stato.

AUTOLIQUIDAZIONE INAIL

GESTIONE AUTOLIQUIDAZIONE – Riepilogo

La sezione «**riepilogo**» contiene i risultati dell'autoliquidazione in cui confluiscono la sommatoria dei calcoli di ciascuna PAT.

La pagina è organizzata in tre sezioni in cui sono evidenziati i dati complessivi dei premi di regolazione, di rata e il totale generale da versare in F24.

Nelle righe dei contributi associativi è attivo il tasto funzione F4 che consente la vista del dettaglio dei singoli contributi.

Anno	2023													
Codice azienda	2 RANOCCHILAB SRL	Automatica												
	Codice ditta inail	123456789/22 Stato dichiarazione Chiusa												
<ul style="list-style-type: none"> Dati generali Gestione Pat Contributi associativi Riepilogo Rateizzazione Stampa Anteprima stampa 	<p>REGOLAZIONE</p> <table> <tr> <td>Totale premio dipendenti</td> <td>1.564,22016</td> </tr> <tr> <td>Totale premio artigiani</td> <td></td> </tr> <tr> <td>Totale premio addizionale</td> <td>15,64220</td> </tr> <tr> <td>Totale premio anticipato</td> <td>1.006,01656</td> </tr> <tr> <td>Totale premi</td> <td>573,85</td> </tr> <tr> <td>Totale contributi associativi</td> <td></td> </tr> </table>		Totale premio dipendenti	1.564,22016	Totale premio artigiani		Totale premio addizionale	15,64220	Totale premio anticipato	1.006,01656	Totale premi	573,85	Totale contributi associativi	
Totale premio dipendenti	1.564,22016													
Totale premio artigiani														
Totale premio addizionale	15,64220													
Totale premio anticipato	1.006,01656													
Totale premi	573,85													
Totale contributi associativi														
	<p>RATA</p> <table> <tr> <td>Totale premio dipendenti</td> <td>1.564,22016</td> </tr> <tr> <td>Totale premio artigiani</td> <td></td> </tr> <tr> <td>Totale premio addizionale</td> <td>15,64220</td> </tr> <tr> <td>Totale premi</td> <td>1.579,86</td> </tr> <tr> <td>Totale contributi associativi</td> <td></td> </tr> </table>		Totale premio dipendenti	1.564,22016	Totale premio artigiani		Totale premio addizionale	15,64220	Totale premi	1.579,86	Totale contributi associativi			
Totale premio dipendenti	1.564,22016													
Totale premio artigiani														
Totale premio addizionale	15,64220													
Totale premi	1.579,86													
Totale contributi associativi														
	<p>Riduzioni artigiani rata dopo febbraio</p> <table> <tr> <td>Totale regolazione artigiani</td> <td></td> </tr> <tr> <td>Totale sconto su regolazione artigiani</td> <td></td> </tr> <tr> <td>Totale sconto su rata artigiani Anno precedente</td> <td></td> </tr> <tr> <td>Totale premio anticipato artigiani</td> <td></td> </tr> <tr> <td>Totale sconto su rata artigiani</td> <td></td> </tr> </table>		Totale regolazione artigiani		Totale sconto su regolazione artigiani		Totale sconto su rata artigiani Anno precedente		Totale premio anticipato artigiani		Totale sconto su rata artigiani			
Totale regolazione artigiani														
Totale sconto su regolazione artigiani														
Totale sconto su rata artigiani Anno precedente														
Totale premio anticipato artigiani														
Totale sconto su rata artigiani														
	<p>Versamento</p> <p>Totale da versare all'INAIL</p>	2.153,71												

AUTOLIQUIDAZIONE INAIL

GESTIONE AUTOLIQUIDAZIONE – Rateizzazione

Se si è scelto di rateizzare gli importi dovuti, è possibile visualizzare ed eventualmente variare le quote di ogni singola rata, dell'addizionale e degli interessi accedendo nell'apposita sezione tramite il bottone di zoom.

2023

Codice azienda: 2 RANOCCHILAB WEB SRL **Manuale**

Codice ditta inail: 123456789/22 Stato: **Compilata**

Versamento

Totale da versare all'INAIL: 2.363,40

Rateizzazione

Febbraio	590,85
Maggio	596,27
Agosto	601,82
Novembre	607,36

LOCAL - Paghe2024 - v.24.00.0c00 - AUTOLIQUIDAZIONE - RATEIZZAZIONE

Schermo Stampe Funzioni Help

Scadenza	Quota	Addizionale	Riduzione	Interessi	Importo rata
16022024	585,00000	5,85000			590,85000
16/05/2024	585,00000	5,85000		5,42367	596,27000
16/08/2024	585,00000	5,85000		10,96787	601,82000
16/11/2024	585,00000	5,85000		16,51207	607,36000
	2.340,00000	23,40000		32,90361	2.396,30000

AUTOLIQUIDAZIONE INAIL

GESTIONE AUTOLIQUIDAZIONE – altre funzioni

Sblocco

La scelta «sblocco» permette di rendere manuale l'autoliquidazione INAIL con possibilità di effettuare variazioni su tutti i campi prelevati dai progressivi.

Ricalcolo

La scelta «ricalcolo» permette di rendere automatica l'autoliquidazione rieseguendo l'intero prelievo dai progressivi.

Chiusura dichiarazione

La scelta «chiusura dichiarazione» permette di rendere l'autoliquidazione non più gestibile bloccando qualsiasi tipo di variazione e preparando la stessa alla spedizione telematica.

Apertura dichiarazione

La scelta «apertura dichiarazione» viene proposta dopo l'operazione di chiusura; consente di riaprire la gestione per effettuare modifiche sui dati già calcolati. L'apertura controlla lo stato della dichiarazione relativo alla stampa e al file telematico, segnalando un apposito messaggio qualora sia stata effettuata la stampa del modello o la generazione telematica.

Anno: **2023**
Codice azienda: **2 RANOCCHILAB SRL** Automatica

Codice fiscale: **02098130418** Stato: **Compilata**
Ragione sociale: **RANOCCHILAB SRL** Telematico
Sede Inail: **11100 ALESSANDRIA** Modello
Codice ditta: **123456789** Requisiti ex L.296/06: Nessuno sconto Data scadenza: **17/02/2020**
Controcodice: **22** Requisiti ex L.296/06 AP: Nessuno sconto Pagamento: Rateale
Codice PIN: **3333333** Sconto premio artigiani su rata: In febbraio Richiesta no rate:

	PAT	Voce	Dal	Al	Retrib. compl.	Regolazione	Rata	Artigiani	Stato
▶	11111111	6590	01/01	31/12	30.408,00	630,21	630,21		Compilata
	Tot. PAT					630,21	630,21		Compilata
	22222222	113	01/01	31/12					Compilata
	Tot. PAT								Compilata
	33333333	122	01/01	31/12					Compilata
	Tot. PAT								Compilata
	66666666	112	01/01	31/12	24.834,00	-51,68	874,91		Compilata
	Tot. PAT					-51,68	874,91		Compilata
	77777777	150	01/01	31/12	24.666,00	-4,68	74,73		Compilata
	Tot. PAT					-4,68	74,73		Compilata
Totali					79.908,00	573,85	1.579,86		2.153,71

AUTOLIQUIDAZIONE INAIL

GESTIONE AUTOLIQUIDAZIONE – altre funzioni

Chiusura dichiarazione

Con la scelta di «chiusura dichiarazione» viene proposto in seguito l'aggiornamento dei tassi in anagrafica azienda nel folder «inail». Digitando CONFERMA, i tassi di rata vengono riportati nell'anno 2024. L'operazione può essere fatta anche successivamente attraverso il comando AGGINAIL.

AUTOLIQUIDAZIONE INAIL

AUTOLIQUIDAZIONE INAIL

AUTOLIQUIDAZIONE INAIL

Con questa sezione si tratteranno i seguenti argomenti:

- ✓ Tabelle inail
- ✓ Posizioni inail
- ✓ Inail azienda, dipendenti e soci
- ✓ Sequenze operative
- ✓ Calcolo e gestione autoliquidazione
- ✓ **STAMPE E GENERAZIONE FILE**

AUTOLIQUIDAZIONE INAIL

AUTOLIQUIDAZIONE INAIL – STAMPA PROGRESSIVI

La scelta “**stampa progressivi INAIL**” (STPRINAIL) è contenuta nella cartella “Stampa progressivi dipendente” del menu “Stampa archivi”.

Sono presenti quattro scelte per la stampa dei dati per PAT / voce o per dipendente.

Data di stampa

Riepilogo imponibili INAIL per PAT

Richieste standard Selezione 1

Anno 2023

Da Mese **Gennaio**

A Mese **Dicembre**

Da Azienda **Dalla prima**

Filiale

Dipendente

Ad Azienda **All' ultima**

Filiale

Dipendente

Richieste stampa

Parametri Ordinamento

1^a livello Nessun ordinamento

2^a livello Nessun ordinamento

3^a livello Nessun ordinamento

4^a livello Nessun ordinamento

5^a livello Nessun ordinamento

00_Nessuno 01_Filiale 02_Qua

04_Centro costo 05_Reparto 06_Matr

08_Raggrup.to 2 09_Sede operativa

- Elaborazioni mensili
- Gis Start
- DocEasy
- Gestione F24
- Stampe mensili
- Compensi a terzi
- Elaborazioni periodiche
- Stampe Periodiche
- Elaborazioni annuali
- Stampe annuali
- Stampe archivi
- Stampa voci libro paga
- Stampa causali rilevatore
- Stampa aziende
- Stampa dipendenti
- Stampa Storici
- Stampa dati aggiuntivi dipendenti
- Stampa annotazioni
- Export voci su Excel
- Stampa voci programmate
- Stampa progressivi dipendenti
- Stampa progressivi INAIL**
- Stampa premi INAIL
- Stampa progressivi fiscali
- Stampa brogliaccio dipendenti
- Stampa progressivi INPS
- Stampa premi decontribuibili
- Stampa erogazioni stor. TFR
- Agricoltura
- EBAV

AUTOLIQUIDAZIONE INAIL

AUTOLIQUIDAZIONE INAIL – STAMPA MODELLO

La scelta «**stampa modello 1031**» (STSM10) effettua la stampa del modello INAIL.

Sono presenti due tipi di stampa:

- stampa modello di prova
- stampa modello definitivo

La prima scelta può essere effettuata anche se l'autoliquidazione risulta ancora aperta.

Nella stampa verrà inserita la dicitura “Copia ad uso interno”.

La seconda scelta può essere effettuata solo a seguito della chiusura dell'autoliquidazione e la dicitura predetta non verrà inserita nella stampa.

- Table
- Voci e Causali
- Anagrafiche
- Collocamento e Formulario
- Elaborazioni mensili
- Gis Start
- DocEasy
- Gestione F24
- Stampe mensili
- Compensi a terzi
- Elaborazioni periodiche
- Stampe Periodiche
- Elaborazioni annuali
- Autoliquidazione Inail
 - Calcolo autoliquidazione
 - Visualizza dati autoliquidazione
 - Gestione autoliquidazione
 - Stampa Modello 1031
 - Stampa lettere e riepilogo
 - Generazione file telematico
 - Visualizza file telematico
 - Richiesta basi
 - Confronta dati con basi di calcolo
 - Aggiorna dati Inail da autoliquidazione
 - Ricalcola interessi rateizzazione INAIL
 - Stampa controllo anagrafico INAIL
- Gestione Irap
- Studi di settore
- Calcolo indici aziendali di STRESS
- Recupero arretrati fondo solid. res.

AUTOLIQUIDAZIONE INAIL

AUTOLIQUIDAZIONE INAIL – STAMPA LETTERE E RIEPILOGO

La scelta «**stampa lettere e riepilogo**» (STINA) contiene varie stampe per la rilevazione dei dati sia per posizione che per voce di tariffa.

Le scelte lettera effettuano una stampa per azienda.

Le scelte di riepilogo stampano dei prospetti per studio in cui sono riportate le aziende presenti negli archivi di autoliquidazione.

Le stampe possono essere selezionate in base allo stato della dichiarazione.

Nel tipo di stampa sono disponibili le seguenti scelte:

- tutte
- solo compilate
- solo chiuse

Inoltre le scelte relative alle stampe per voce di tariffa (lettera premio per voce, lettera premio dettaglio retribuzioni e brogliaccio dettaglio retribuzioni) possono essere stampate sia in maniera analitica che riepilogate per PAT e per azienda in base a un'ulteriore richiesta in cui sono disponibili le seguenti scelte:

- tutte
- solo dettaglio
- solo riepilogo e PAT
- solo riepilogo generale
- solo riepilogo PAT

- Data di stampa:** A field for entering the print date.
- Lettera premio per Pat:** A list of available print options, including 'Lettera premio per Pat', 'Lettera premio per voce', 'Lettera premio dettaglio retribuzioni', 'Brogliaccio dettaglio retribuzioni', 'Riepilogo voci e pat', 'Riepilogo versamenti premio INAIL', 'Autocertificazione sconto edili', 'Stampa lettera rinuncia rateizzazione', 'Lista aziende con rateizzazione', and 'Export Excel'.
- Richieste standard:** A section for standard requests, currently showing 'Anno 2023' and 'RANOCCHILAB SRL' for both 'Da Azienda' and 'Ad Azienda'.
- Richieste stampa:** A section for print requests, with dropdown menus for 'Tipo stampa' (set to 'Solo compilate') and 'Tipologia' (set to 'Solo Riepilogo generale').
- Parametri Ordinamento:** A section for ordering parameters.
- Sidebar:** A tree view of the software's menu structure, with 'Stampa lettere e riepilogo' highlighted.

AUTOLIQUIDAZIONE INAIL

AUTOLIQUIDAZIONE INAIL – GENERAZIONE FILE

La scelta «**generazione file telematico**» (TSM10) prepara il file con le aziende la cui autoliquidazione risulta chiusa.

Il file viene generato per studio.

Al termine della generazione viene visualizzato il numero della spedizione, le PAT e le voci di tariffa elaborate e le aziende complessive presenti nella spedizione.

AUTOLIQUIDAZIONE INAIL

AUTOLIQUIDAZIONE INAIL – VISUALIZZA FILE

La scelta «**visualizza file telematico**» (VTSM10) consente di operare sui file delle autoliquidazioni per procedere con le operazioni di spedizione.

Selezionando spedizione è possibile accedere alla gestione del telematico tramite la quale è possibile copiare il file da inviare all'INAIL e/o modificare lo stato della spedizione.

Sono disponibili le seguenti operazioni:

Copia: Effettua la copia del file per la spedizione. Il file viene copiato e compresso con il nome salari.zip.

Modifica stato in "inviato": Consente di considerare come spedito il file

Annulla: Effettua l'annullamento del file

Gestione stato: Consente di modificare lo stato del file

Stampa distinta: Tramite il tasto funzione "F6", corrispondente alla "stampante" presente nella toolbar, è possibile effettuare la stampa della distinta con l'elenco delle aziende generate nel file.

Tramite il tasto funzione "F4", corrispondente allo zoom presente nella toolbar, è possibile visualizzare le aziende presenti nella spedizione con l'indicazione delle PAT e delle voci di tariffa.

	Codice	Nr/Snum	Anno	Mese	Data gen.	Num.dic.	Scartate	Sospese	Stato		Dati spedizione	Prot
	PINAIL	1.0001	2023		25/09/2020	1			Preparato	✓		
▶	PINAIL	2.0001	2023		25/09/2020	1			Preparato	✓		

Codice file: PINAIL INAIL - Autoliquidazione

Stato spedizione: Preparato Anno: 2023 Nome file: ALIQ201900020001.dat

Protocollo spedizione: Mese: Visualizza ricevuta Info

Tan	Azienda	Ragione sociale/Cognome e nome	Dati spedizione	S.num	Esito Quietanza	AI
▶	D	2 RANOCCHILAB SRL	Cod.Cliente:023456789/22 Sede:11100			

- ⊞ Tabelle
- ⊞ Voci e Causali
- ⊞ Anagrafiche
- ⊞ Collocamento e Formulario
- ⊞ Elaborazioni mensili
- ⊞ Gis Start
- ⊞ DocEasy
- ⊞ Gestione F24
- ⊞ Stampe mensili
- ⊞ Compensi a terzi
- ⊞ Elaborazioni periodiche
- ⊞ Stampe Periodiche
- ⊞ Elaborazioni annuali
- ⊞ Autoliquidazione Inail
 - ▶ Calcolo autoliquidazione
 - ▶ Visualizza dati autoliquidazione
 - ▶ Gestione autoliquidazione
 - ▶ Stampa Modello 1031
 - ▶ Stampa lettere e riepilogo
 - ▶ Generazione file telematico
 - ▶ **Visualizza file telematico**
 - ▶ Richiesta basi
 - ▶ Confronta dati con basi di calcolo
 - ▶ Aggiorna dati Inail da autoliquidazione
 - ▶ Ricalcola interessi rateizzazione INAIL
 - ▶ Stampa controllo anagrafico INAIL
- ⊞ Gestione Irap
- ⊞ Studi di settore
- ⊞ Calcolo indici aziendali di STRESS
- ⊞ Recupero arretrati fondo solid. res.87

AUTOLIQUIDAZIONE INAIL

AUTOLIQUIDAZIONE INAIL – AGGIORNAMENTO TASSI

La scelta «**aggiorna dati INAIL da autoliquidazione**» (AGGINAIL), consente di trasferire nell’anagrafica azienda, folder 4 – INAIL, i dati variabili presenti in autoliquidazione relativi all’anno della denuncia.

Data di stampa

Aggiorna Tutto da autoliquidazione

- Aggiorna Tutto da autoliquidazione
- Aggiorna Inquadramenti da autoliquidaz.
- Aggiorna Tassi da autoliquidazione

Richieste standard Selezione 1

Anno 2023

Da Azienda RAGIONE SOCIALE

Ad Azienda

Richieste stampa

Studio STUDIO DI CONSULENZA

Parametri Ordinamento

- Tabelle
- Voci e Causali
- Anagrafiche
- Collocamento e Formulario
- Elaborazioni mensili
- Gis Start
- DocEasy
- Gestione F24
- Stampe mensili
- Compensi a terzi
- Elaborazioni periodiche
- Stampe Periodiche
- Elaborazioni annuali
- Autoliquidazione Inail
 - Calcolo autoliquidazione
 - Visualizza dati autoliquidazione
 - Gestione autoliquidazione
 - Stampa Modello 1031
 - Stampa lettere e riepilogo
 - Generazione file telematico
 - Visualizza file telematico
 - Richiesta basi
 - Confronta dati con basi di calcolo
 - Aggiorna dati Inail da autoliquidazione**
 - Ricalcola interessi rateizzazione INAIL
 - Stampa controllo anagrafico INAIL
- Gestione Irap
- Studi di settore
- Calcolo indici aziendali di STRESS
- Recupero arretrati fondo solid. res. 88

Ranocchi

Software e servizi per professionisti e aziende

GisPaghe

FAQ

AUTOLIQUIDAZIONE INAIL

2023-2024

FAQ AUTOLIQUIDAZIONE INAIL 2023 – 2024

1. Problematiche di accesso

2. Import basi di calcolo

3. Modifiche dati

Modifica tasso regolazione

Modifica rata anticipata (acconto)

4. Ricerca valori

Dove ricercare valori (classi di rischio)

5. Modalità di calcolo

Ponderazione

6. Azienda artigiana

Riduzione azienda artigiana

Sconto artigiani

Modifica classe socio artigiano

7. Soci non artigiani diverse province

8. Sgravi attivi e riferimenti in Gis

Agevolazioni non più attive

9. Segnalazioni durante il calcolo

10. Stampe

Informazioni su stampe

Stampe di controllo

11. Modifica autoliquidazione

12. Rateizzazione

13. Elaborazioni post

14. Ricalcolo progressivi

FAQ AUTOLIQUIDAZIONE INAIL 2023 – 2024

1. Problematiche di accesso

2. Import basi di calcolo

3. Modifiche dati

Modifica tasso regolazione

Modifica rata anticipata (acconto)

4. Ricerca valori

Dove ricercare valori (classi di rischio)

5. Modalità di calcolo

Ponderazione

6. Azienda artigiana

Riduzione azienda artigiana

Sconto artigiani

Modifica classe socio artigiano

7. Soci non artigiani diverse province

8. Sgravi attivi e riferimenti in Gis

Agevolazioni non più attive

9. Segnalazioni durante il calcolo

10. Stampe

Informazioni su stampe

Stampe di controllo

11. Modifica autoliquidazione

12. Rateizzazione

13. Elaborazioni post

14. Ricalcolo progressivi

AUTOLIQUIDAZIONE INAIL

ACCESSO AUTOLIQUIDAZIONE INAIL

Per elaborare l'autoliquidazione inail 2023-2024 accedere all'anno 2023 nel seguente modo:

1. Selezionare la procedura **GISPAGHE 2024**
2. **NON CONTRASSEGNARE LA SCELTA «STORICI»**
3. Selezionare la scelta «mese in elaborazione» comando **MESE**
4. Digitare il tasto funzione **F3**
5. Impostare l'anno 2023
6. Accedere al menu «elaborazioni annuali» e al menu «autoliquidazione inail»

AUTOLIQUIDAZIONE INAIL: domande & risposte

ACCESSO AUTOLIQUIDAZIONE INAIL

L' ACCESSO IN AUTOLIQUIDAZIONE va effettuata nell'anno 2024 ?

NO.

L'autoliquidazione va eseguita nell'anno 2023

Selezionare l'anno 2023 indicando l'anno **2023** nella scelta «mese di elaborazione» (comando **MESE**) tramite il tasto funzione **F3**

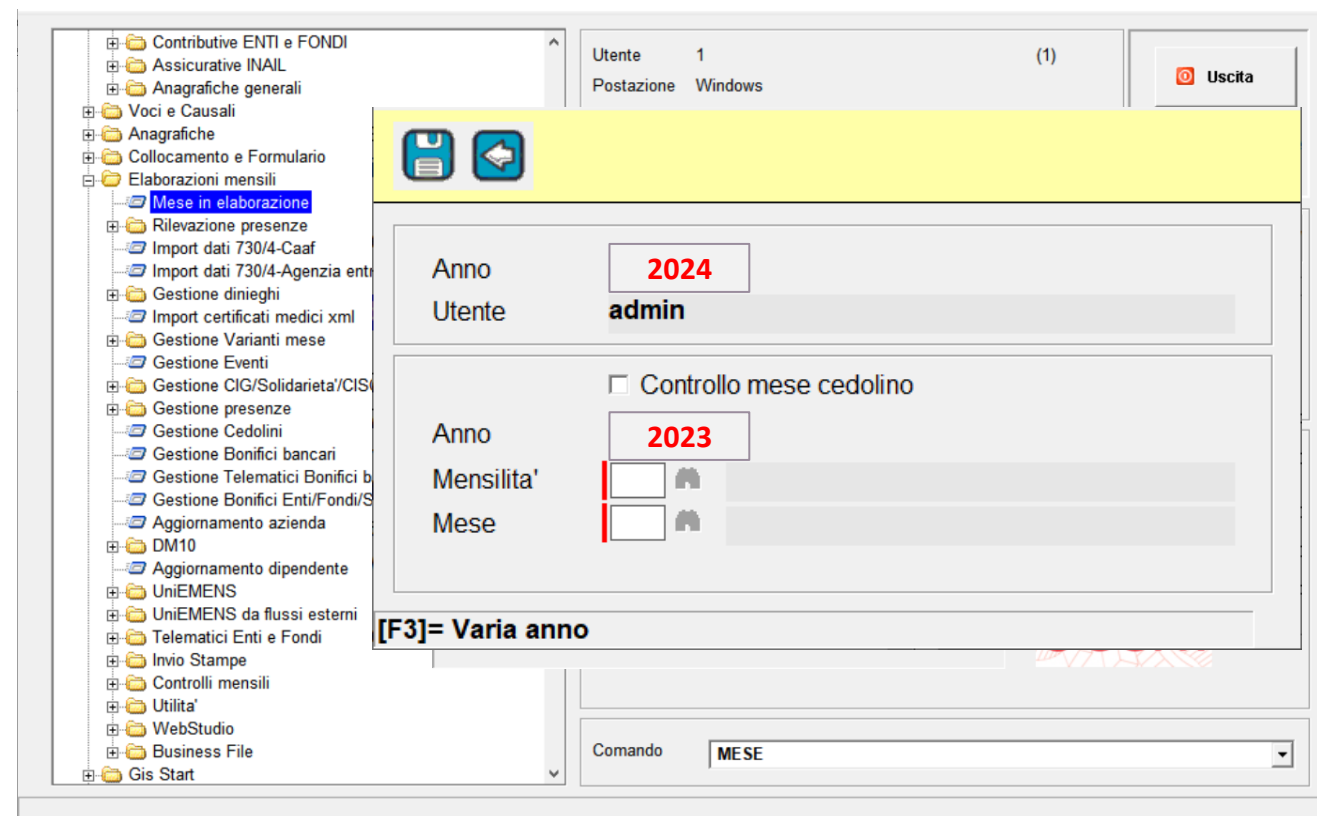

AUTOLIQUIDAZIONE INAIL: domande & risposte

ACCESSO AUTOLIQUIDAZIONE INAIL

Si può accedere all'anno 2023 contrassegnando il check «STORICI» ?

NO.

L'accesso allo storico NON È UTILIZZABILE per elaborare l'autoliquidazione 2023-2024.

L'operazione NON È CONSENTITA

Procedere nel seguente modo:

Accedere all'anno 2023 indicando l'anno **2023** nella scelta «mese di elaborazione» (comando **MESE**) tramite il tasto funzione **F3**

FAQ AUTOLIQUIDAZIONE INAIL 2023 – 2024

1. Problematiche di accesso

2. Import basi di calcolo

3. Modifiche dati

Modifica tasso regolazione

Modifica rata anticipata (acconto)

4. Ricerca valori

Dove ricercare valori (classi di rischio)

5. Modalità di calcolo

Ponderazione

6. Azienda artigiana

Riduzione azienda artigiana

Sconto artigiani

Modifica classe socio artigiano

7. Soci non artigiani diverse province

8. Sgravi attivi e riferimenti in Gis

Agevolazioni non più attive

9. Segnalazioni durante il calcolo

10. Stampe

Informazioni su stampe

Stampe di controllo

11. Modifica autoliquidazione

12. Rateizzazione

13. Elaborazioni post

14. Ricalcolo progressivi

AUTOLIQUIDAZIONE INAIL: domande & risposte

IMPORT BASI DI CALCOLO

Facendo L'IMPORTAZIONE DELLE BASI INAIL si presenta il seguente errore: «stesso codice presente in più aziende»

È presente lo stesso codice ditta su diverse aziende;

Procedere nel seguente modo:

verificare quale azienda è codificata nel modo errato (dato presente nel folder 4) oppure se è stata duplicata per effettuare delle prove, nell'azienda da escludere indicare nel campo "**tipo elaborazione**" del **folder 1** la scelta "**di prova**"

AUTOLIQUIDAZIONE INAIL: domande & risposte

IMPORT BASI DI CALCOLO

TASSO INAIL DIVERSO su stessa PAT / voce

Con l'acquisizione dei dati dalle basi viene segnalato un tasso diverso riferito alla voce di tariffa

Procedere nel seguente modo:

- Verificare i valori contenuti in archivio

AUTOLIQUIDAZIONE INAIL: domande & risposte

IMPORT BASI DI CALCOLO

PAT NON PRESENTE negli archivi Gis

Una pat contenuta nelle basi non è presente in anagrafica azienda

Procedere nel seguente modo:

Individuare l'azienda tramite il codice ditta (ricerca con tale codice) e creare la pat non presente

AUTOLIQUIDAZIONE INAIL: domande & risposte

IMPORT BASI DI CALCOLO

PAT NON PRESENTE nelle basi di calcolo

Una pat presente negli archivi non è presente nelle basi

Procedere nel seguente modo:

Individuare l'azienda tramite il codice ditta (ricerca con tale codice) ed eliminare la pat o indicare il codice di scadenza

AUTOLIQUIDAZIONE INAIL: domande & risposte

IMPORT BASI DI CALCOLO

VOCE NON PRESENTE nelle basi di calcolo

Una voce tariffa contenuta nelle basi non è presente in anagrafica azienda

Procedere nel seguente modo:

Individuare l'azienda tramite il codice ditta (ricerca con tale codice) e creare la voce tariffa all'interno della relativa pat

AUTOLIQUIDAZIONE INAIL: domande & risposte

IMPORT BASI DI CALCOLO

VOCE NON PRESENTE negli archivi Gis

Una voce di tariffa presente negli archivi non è presente nelle basi

Procedere nel seguente modo:

Individuare l'azienda tramite il codice ditta (ricerca con tale codice) ed eliminare la voce di tariffa

AUTOLIQUIDAZIONE INAIL: domande & risposte

IMPORT BASI DI CALCOLO

PERIODO NON PRESENTE negli archivi Gis

È presente un periodo diverso da quello determinato in Gis

Procedere nel seguente modo:

Individuare l'azienda tramite il codice ditta (ricerca con tale codice) e modifica il periodo posizionandosi nella scelta retribuzioni

FAQ AUTOLIQUIDAZIONE INAIL 2023 – 2024

1. Problematiche di accesso

2. Import basi di calcolo

3. Modifiche dati

Modifica tasso regolazione

Modifica rata anticipata (acconto)

4. Ricerca valori

Dove ricercare valori (classi di rischio)

5. Modalità di calcolo

Ponderazione

6. Azienda artigiana

Riduzione azienda artigiana

Sconto artigiani

Modifica classe socio artigiano

7. Soci non artigiani diverse province

8. Sgravi attivi e riferimenti in Gis

Agevolazioni non più attive

9. Segnalazioni durante il calcolo

10. Stampe

Informazioni su stampe

Stampe di controllo

11. Modifica autoliquidazione

12. Rateizzazione

13. Elaborazioni post

14. Ricalcolo progressivi

AUTOLIQUIDAZIONE INAIL: domande & risposte

QUESITI GENERALI

Come intervenire per la MODIFICA DEL TASSO di regolazione

Si può modificare il tasso nella PAT dell'azienda oppure direttamente nell'autoliquidazione inail

Modifica nella pat azienda

- Entrare in anagrafica azienda (comando AZI)
- Selezionare la pagina 4 – inail
- Selezionare la riga della pat che contiene il tasso da modificare
- Accedere nella parte inferiore e modificare la % del tasso inail

Cod.	Pon.	Posizione	CC	Princ.	Descrizione	Voce	Tasso	Incidenza	Media	Sede	Retrib. Convenz.
1		11111111	11		POSIZIONE 1	6590	20,52	100,00	20,52	ANCONA	
2		22222222	22		POSIZIONE 2	0113	130,00	100,00	130,00	ANCONA	
3		33333333	33		POSIZIONE 3	0122	34,00	100,00	34,00	ANCONA	
4	X				22222222/63	0002		60,00	91,60	ANCONA	
						0003		40,00	91,60	ANCONA	
5		66666666	88		66666666/88	0112	35,00	100,00	35,00	ANCONA	Dirigenti/Quadri

Numero	1	<input type="checkbox"/> Ponderata	PAT	11111111	11	Descrizione	POSIZIONE 1
<input type="checkbox"/> Principale						Retrib. convenz.	<input type="checkbox"/> Dirigenti <input type="checkbox"/> Quadri
Data inizio			Data cessazione			Data variazione	
Sede inail	23110	ANCONA				<input type="checkbox"/> No riserva Art. 3	
Sede operativa						<input type="checkbox"/> Obsoleta <input type="checkbox"/> Automatica	

Inquadram	Codice voce tariffa	Altri strumenti ed apparecchi (strumenti ed appare	% tasso inail	Sconto	% Incid.
Industria	6590	Altri strumenti ed apparecchi (strumenti ed appare	20,52	No sconto	100,00
Non selezionato				No sconto	
Non selezionato				No sconto	
Non selezionato				No sconto	
Non selezionato				No sconto	
Non selezionato				No sconto	
Non selezionato				No sconto	

Codici ditta	Soci	AltreVoci	Autoliquidazione	% media	20,52	% incidenza	100,00
--------------	------	-----------	------------------	---------	-------	-------------	--------

AUTOLIQUIDAZIONE INAIL: domande & risposte

QUESITI GENERALI

Come intervenire per la MODIFICA DEL TASSO di regolazione

Si può modificare il tasso nella PAT dell'azienda oppure direttamente nell'autoliquidazione inail

Modifica direttamente in autoliquidazione

- Entrare in gestione inail (comando GESM10)
- Selezionare l'azienda
- Entrare in gestione pat
- Selezionare pat / voce / periodo
- Accedere alla scelta «retribuzioni»
- Modificare il tasso regolazione (sezione superiore)

Pat 021691328 Voce 210 dal 01/01/2023 al 31/12/2023 Stato **Compilata**

REGOLAZIONE

Periodo dal	101/2021	Retribuzione dipendenti	72.348,35
Periodo al	31/12/2021	Retribuzione soci	52.346,88
Settore inquadramento	Terziario	Retribuzioni collaboratori	4.159,05
Tasso infortunio	9,41	Totale retribuzione	128.854,00
Agevolazione	Nessuna	di cui parzialmente esenti	
% agevolazione		Retribuzioni esenti al 100%	
		Sconti	

RATA

Settore inquadramento	Terziario	Retribuzione dipendenti	72.348,35
Tasso infortunio	9,41	Retribuzione soci	52.346,88
Agevolazione	Nessuna	Retribuzioni collaboratori	4.159,05
% agevolazione		Totale retribuzione rata	128.854,00
		di cui parzialmente esenti	
		Sconti	

AUTOLIQUIDAZIONE INAIL: domande & risposte

QUESITI GENERALI

Come si modifica L'ACCONTO GIÀ PAGATO
Dove intervenire per modificare la rata anticipata lo scorso anno ?

Intervenire nelle seguenti sezioni in base al tipo di acconto da modificare (polizza dipendenti o artigiani)

Procedere nel seguente modo:

Dipendenti

Selezionare la scelta relativa alla Voce inail, premere return e modificare il campo "Importo anticipato"

Pat: 07777777 Stato: **Compilata**

Inquadramento: Codice Pat Gis: 6

Voce:

Sconto Agricoltura:

Importo anticipato:

di cui soci:

di cui Collaboratori:

Sconto artigiani anno prec.:

Artigiani

Selezionare la scelta "artigiani" e modificare il campo "Rata anticipata artigiani"

Riepilogo somme per **REGOLAZIONE**

Totale complessivo	<input type="text"/>
Cessazioni antecedenti 01/01	<input type="text"/>
Cessazioni 01/01 - 30/11	<input type="text"/>
Premio ridotto	<input type="text"/>
Sconto artigiani + L147	<input type="text"/>
Addizionale	<input type="text"/>
Rata anticipata artigiani	<input type="text" value="0,0000"/>
Sconto artigiani anno precedente (dopo feb.)	<input type="text"/>
TOTALE REGOLAZIONE	<input type="text"/>

Riepilogo somme per **RATA**

Totale complessivo	<input type="text"/>
Cessazioni fino al 31/12	<input type="text"/>
Premio ridotto	<input type="text"/>
Sconto artigiani	<input type="text"/>
Addizionale	<input type="text"/>
TOTALE RATA	<input type="text"/>

FAQ AUTOLIQUIDAZIONE INAIL 2023 – 2024

1. Problematiche di accesso
2. Import basi di calcolo
3. Modifiche dati
 - Modifica tasso regolazione
 - Modifica rata anticipata (acconto)

4. Ricerca valori

Dove ricercare valori (classi di rischio)

5. Modalità di calcolo
 - Ponderazione
6. Azienda artigiana
 - Riduzione azienda artigiana
 - Sconto artigiani
 - Modifica classe socio artigiano

7. Soci non artigiani diverse province
8. Sgravi attivi e riferimenti in Gis
 - Agevolazioni non più attive
9. Segnalazioni durante il calcolo
10. Stampe
 - Informazioni su stampe
 - Stampe di controllo
11. Modifica autoliquidazione
12. Rateizzazione
13. Elaborazioni post
14. Ricalcolo progressivi

AUTOLIQUIDAZIONE INAIL: domande & risposte

QUESITI GENERALI

COLLABORATORI O SOCI retribuzioni non aggiornate pari a quelle del primo periodo

Nel 2023 i valori relativi alle retribuzioni convenzionali per collaboratori e soci sono stati modificati con circolare INAIL n.47 del 08/11/2023.

Verificare che i nuovi valori siano presenti nella seconda colonna della tabella dei parametri autoliquidazione con decorrenza 7/2023

1 Retribuzioni | 2 Parametri/Autoliquidazione

Anno di validita' **2023**

Provincia **GENERALE**

Retribuzione annua Dal mese

Soci	17.780,70	19.221,30
Soci artigiani	16.185,00	
Familiari e coadiuvanti	17.853,80	19.300,00
LSU - PIP - Tirocinanti	17.780,70	19.221,30
Retribuzione convenzionale		
Dirigenti	33.021,30	35.696,70
Dirigenti Part-Time	33.021,30	35.696,70
Lavoratori parasubordinati		
Minimale	17.780,70	19.221,30
Massimale	33.021,30	35.696,70

AUTOLIQUIDAZIONE INAIL: domande & risposte

QUESITI GENERALI

Dove sono gli importi delle CLASSI DI RISCHIO ARTIGIANI

Gli importi delle classi di rischio sono presenti nella tabella assicurativa inail (comando PARINL) – **parametri di calcolo** – **folder 2** (parametri/autoliquidazione)

La tabella contiene alcuni valori e parametri per il calcolo dell'autoliquidazione INAIL, come:

- classi di rischio
- calcolo interessi rate
- calcolo agevolazioni

1 Retribuzioni		2 Parametri/Autoliquidazione	
Anno di validita'		2023	
Classi di rischio			
	PREMIO		
Classe 1	90,70		
Classe 2	147,20		
Classe 3	209,50		
Classe 4	306,60		
Classe 5	451,00		
Classe 6	559,90		
Classe 7	743,80		
Classe 8	861,90		
Classe 9	1.605,10		
Classe 10			
Addizionale fondo vittime amianto			
Importo premio mensile Coop facchinaggio		69,57	
Calcolo interessi rate			
Tasso interesse base		3,7600	
Tasso interesse conguaglio		3,7600	
Inizio attivita' dicembre			
Giorni interessi	1ª rata		
	2ª rata	90	62
	3ª rata	182	154
	4ª rata	274	
Calcolo agevolazioni			
Applicazione sconto artigiani		Nessuna riduzione	
		<input type="checkbox"/> Disabili su rata <input type="checkbox"/> Edili su rata <input type="checkbox"/> Autotrasporti su rata	
		<input checked="" type="checkbox"/> Credito in febbraio	
% sconto rata artigiani			
% sconto regolazione artigiani		4,99	
% sconto L.147/2013 su rata			
% sconto L.147/2013 su regolazione			

AUTOLIQUIDAZIONE INAIL: domande & risposte

QUESITI GENERALI

Qual è la percentuale di RIDUZIONE PER LE IMPRESE ARTIGIANE ?

La riduzione si applica alla regolazione 2023 nella misura del **4,99%**.

La percentuale è presente nella tabella parametri (comando **PARINL** scelta «**parametri e calcolo**»)

1 Retribuzioni | 2 Parametri/Autoliiquidazione

Anno di validita' **2023**

Classi di rischio	PREMIO
Classe 1	90,70
Classe 2	147,20
Classe 3	209,50
Classe 4	306,60
Classe 5	451,00
Classe 6	559,90
Classe 7	743,80
Classe 8	861,90
Classe 9	1.605,10
Classe 10	

Calcolo interessi rate

Tasso interesse base **3,7600**

Tasso interesse conguaglio **3,7600**

Giorni interessi

	1 ^a rata	2 ^a rata	3 ^a rata	4 ^a rata
		90	182	274
Inizio attivita' dicembre		62	154	

Calcolo agevolazioni

Disabili su rata
 Edili su rata
 Autotrasporti su rata

Applicazione sconto artigiani **Nessuna riduzione**

Credito in febbraio

% sconto rata artigiani

% sconto regolazione artigiani **4,99**

% sconto L.147/2013 su rata

% sconto L.147/2013 su regolazione

Addizionale fondo vittime amianto
 Importo premio mensile Coop facchinaggio **69,57**

AUTOLIQUIDAZIONE INAIL: domande & risposte

QUESITI GENERALI

Non è possibile MODIFICARE LE VOCI DI TARIFFA oltre la prima

NO.
E' presente un blocco inserito nel 2019 con il riordino inail delle pat/voci.
Le ponderate non sono più ammesse.

Per procedere alla sistemazione è necessario modificare manualmente la posizione in anagrafica azienda (folder 4) e in anagrafica dipendente (folder 3).

AUTOLIQUIDAZIONE INAIL: domande & risposte

QUESITI GENERALI

Dove vengono acquisite le retribuzioni convenzionali per il calcolo della base imponibile per dirigenti e quadri ?

Gli importi delle retribuzioni convenzionali per il calcolo della base imponibile per i lavoratori di area dirigenziale (dirigenti e quadri) in base al Decreto legislativo 23 febbraio 2000, n. 38, art. 4, comma 1, sono contenuti nella tabella – **parametri di calcolo** (comando PARINL) – **folder 2** (parametri/autoliquidazione).

Gli importi vengono presi in considerazione per le qualifiche suddette se è stato acceso il checkbox contenuto nella posizione inail presente in anagrafica azienda

1 Retribuzioni		2 Parametri/Autoliquidazione	
Anno di validita'	2023		
Provincia	LO	LODI	
Retribuzione annua	Dal mese		Luglio
Soci	16877,07	16.877,07	
Soci artigiani	16.185,00		
Familiari e coadiuvanti	16.877,07	16.877,07	
LSU - PIP - Tirocinanti	16.877,07	16.877,07	
Retribuzione convenzionale			
Dirigenti	33.021,30	35.696,70	
Dirigenti Part-Time	33.021,30	35.696,70	
Lavoratori parasubordinati			
Minimale	17.780,70	19.221,30	
Massimale	33.021,30	35.696,70	
Numero	1	<input type="checkbox"/> Ponderata	PAT
		<input type="checkbox"/> Principale	11111111 11
Data inizio		Data cessazione	20/11/2021
Sede inail	23110	ANCONA	
Sede operativa			
		Descrizione	POSIZIONE 1
		Retrib. convenz.	<input type="checkbox"/> Dirigenti <input type="checkbox"/> Quadri
		Data variazione	
			<input type="checkbox"/> No riserva Art. 3
			<input type="checkbox"/> Obsoleta <input type="checkbox"/> Automatica

FAQ AUTOLIQUIDAZIONE INAIL 2023 – 2024

1. Problematiche di accesso
2. Import basi di calcolo
3. Modifiche dati
 - Modifica tasso regolazione
 - Modifica rata anticipata (acconto)
4. Ricerca valori
 - Dove ricercare valori (classi di rischio)
- 5. Modalità di calcolo**
 - Ponderazione**
6. Azienda artigiana
 - Riduzione azienda artigiana
 - Sconto artigiani
 - Modifica classe socio artigiano

7. Soci non artigiani diverse province
8. Sgravi attivi e riferimenti in Gis
 - Agevolazioni non più attive
9. Segnalazioni durante il calcolo
10. Stampe
 - Informazioni su stampe
 - Stampe di controllo
11. Modifica autoliquidazione
12. Rateizzazione
13. Elaborazioni post
14. Ricalcolo progressivi

AUTOLIQUIDAZIONE INAIL: domande & risposte

QUESITI GENERALI

Come viene calcolato l'imponibile inail per i LAVORATORI PARASUBORDINATI

Per il parasubordinato i riferimenti per il calcolo sono le retribuzioni convenzionali presenti nella tabella retribuzioni (comando **PARINL** scelta «**retribuzioni**»). Nella tabella è presente il minimale e il massimale annuale con i valori differenziati per periodo.

1 Retribuzioni | 2 Parametri/Autoliquidazione

Anno di validita' **2023**

Provincia **GENERALE**

Retribuzione annua Dal mese

Soci	17780,70	19.221,30
Soci artigiani	16.185,00	
Familiari e coadiuvanti	17.853,80	19.300,00
LSU - PIP - Tirocinanti	17.780,70	19.221,30
Retribuzione convenzionale		
Dirigenti	33.021,30	35.696,70
Dirigenti Part-Time	33.021,30	35.696,70
Lavoratori parasubordinati		
Minimale	17.780,70	19.221,30
Massimale	33.021,30	35.696,70

AUTOLIQUIDAZIONE INAIL: domande & risposte

QUESITI GENERALI

NON VIENE APPLICATA LA PONDERAZIONE con l'indicazione dell'incidenza manuale direttamente nel dipendente/socio

Per ora la ponderazione va effettuata agendo prima nell'inquadramento inail dell'azienda.

Procedere nel seguente modo:

- Creare le singole pat/voci ciascuna con la propria voce di lavorazione e il relativo tasso.
- Creare una nuova pat per ponderare le precedenti
 - contrassegnarla come ponderata
 - indicare nella parte inferiore della videata le voci precedentemente create con la relativa incidenza.

1 Anagrafica | 2 Leg. rapp. | 3 Attivita' | 4 Inail | 5 Inps | 6 Irpef | 7 Contributi | 8 Contratto | 9 Maggiorazioni | 0 Ratei | Enti | Cedolini | Varie | Orari

Codice ditta inail: 123456789 Contro codice: 22 Codice PIN: 3333333 Sede inail: 11100 ALESSANDRIA

Cod.	Pon.	Posizione	CC	Princ.	Descrizione	Voce	Tasso	Incidenza	Media	Sede	Retrib. Convvenz.
1		11111111	11		POSIZIONE 1	6590	20,52	100,00	20,52	ANCONA	
2		22222222	22		POSIZIONE 2	0113	130,00	100,00	130,00	ANCONA	
3		33333333	33		POSIZIONE 3	0122	34,00	100,00	34,00	ANCONA	
4	X				posizione 2 + 3	0002		60,00	91,60	ANCONA	
						0003		40,00	91,60	ANCONA	
5		66666666	88		66666666/88	0112	35,00	100,00	35,00	ANCONA	Dirigenti/Quadri

Numero: 4 Ponderata PAT Descrizione: posizione 2 + 3

Principale Retrib. convvenz. Dirigenti Quadri

Data inizio: Data cessazione: Data variazione: No riserva Art. 3

Sede inail: 23110 ANCONA Obsoleta Automatica

Sede operativa: Obsoleta Automatica

Codice posizione principale	% Incid.
2 POSIZIONE 2	60,00
3 POSIZIONE 3	40,00

AUTOLIQUIDAZIONE INAIL: domande & risposte

QUESITI GENERALI

Le aziende non artigiane che hanno in forza solo apprendisti sono obbligate alla presentazione dell'autoliquidazione 2023/2024 ?

SI.

Le aziende non artigiane che hanno in forza solo apprendisti sono obbligate alla presentazione dell'autoliquidazione 2023/2024 indicando la retribuzione a "zero"

AUTOLIQUIDAZIONE INAIL: domande & risposte

QUESITI GENERALI

Come considerare i tirocinanti in autoliquidazione ?

Per il calcolo del premio è sufficiente che il tirocinante sia soggetto inail e abbia associata una posizione inail.
Naturalmente la voce mensile deve essere assoggettata ad inail.

FAQ AUTOLIQUIDAZIONE INAIL 2023 – 2024

1. Problematiche di accesso
2. Import basi di calcolo
3. Modifiche dati
 - Modifica tasso regolazione
 - Modifica rata anticipata (acconto)
4. Ricerca valori
 - Dove ricercare valori (classi di rischio)
5. Modalità di calcolo
 - Ponderazione
- 6. Azienda artigiana**
 - Riduzione azienda artigiana**
 - Sconto artigiani**
 - Modifica classe socio artigiano**

7. Soci non artigiani diverse province
8. Sgravi attivi e riferimenti in Gis
 - Agevolazioni non più attive
9. Segnalazioni durante il calcolo
10. Stampe
 - Informazioni su stampe
 - Stampe di controllo
11. Modifica autoliquidazione
12. Rateizzazione
13. Elaborazioni post
14. Ricalcolo progressivi

AUTOLIQUIDAZIONE INAIL: domande & risposte

QUESITI GENERALI

AZIENDA ARTIGIANA senza certificazione L 296/06

Viene segnalata la mancanza dell'indicazione delle informazioni nei campi relativi ai requisiti ex L296/06.

Anno	2023		
Codice azienda	2 RANOCCHILAB WEB SRL		Automatica
Dati generali	Codice fiscale	02684200419	Stato Compilata
Gestione Pat	Ragione sociale	RANOCCHILAB WEB SRL	Telematico
Contributi associativi	Sede Inail	11100 ALESSANDRIA	Modello
Riepilogo	Codice ditta	123456789	Data scadenza
Sblocco	Controcodice	22	Pagamento <input type="checkbox"/> Rateale
Ricalcolo	Codice PIN	3333333	Richiesta no rate <input type="checkbox"/>
Chiusura dichiarazione	% rid. montana		
Anteprima stampa	% rid. svantaggiata		
	Requisiti ex L.296/06	Nessuno sconto	
	Requisiti ex L.296/06 AP	Nessuno sconto	
	Sconto premio artigiani su rata	Nessuna riduzione	

Dati generali	Pat	21691328	Stato Compilata
Gestione Pat	Codice controllo	60	
Pat :21691328/60	Descrizione	0210 - Turismo e ristorazione.	
Voce :0210	Requisiti ex L.296/06	Nessuno sconto	
Artigiani	Requisiti ex L.296/06 AP	Nessuno sconto	
Contributi associativi			
Riepilogo Pat			
Chiusura Pat			
Contributi associativi			
Riepilogo			
Rateizzazione			

AUTOLIQUIDAZIONE INAIL: domande & risposte

QUESITI GENERALI

AZIENDA ARTIGIANA come va effettuata la richiesta di riduzione della L 296/06 ?

La richiesta di riduzione prevista dall'art. 1, commi 780 e 781, della legge n. 296/2006 deve essere comunicata tramite la dichiarazione delle retribuzioni telematica. La scelta va operata nella **pagina dati generali** (sein modalità automatica) o **nella pagina PAT** (se in modalità manuale) indicando una scelta al campo «requisiti ex L296/06»

Anno	2023		
Codice azienda	2 RANOCCHILAB WEB SRL		Automatica
Dati generali	Codice fiscale	02684200419	Stato Compilata
Gestione Pat	Ragione sociale	RANOCCHILAB WEB SRL	Telematico
Contributi associativi	Sede Inail	11100 ALESSANDRIA	Modello
Riepilogo	Codice ditta	123456789	Data scadenza
Sblocco	Controcodice	22	Pagamento
Ricalcolo	Codice PIN	3333333	Richiesta no rate
Chiusura dichiarazione	% rid. montana		
Anteprima stampa	% rid. svantaggiata		
	Requisiti ex L.296/06	Nessuno sconto	
	Requisiti ex L.296/06 AP	Nessuno sconto	
	Sconto premio artigiani su rata	Nessuna riduzione	

Dati generali	Pat	21691328	Stato Compilata
Gestione Pat	Codice controllo	60	
Pat :21691328/60	Descrizione	0210 - Turismo e ristorazione.	
Voce :0210	Requisiti ex L.296/06	Nessuno sconto	
Artigiani	Requisiti ex L.296/06 AP	Nessuno sconto	
Contributi associativi			
Riepilogo Pat			
Chiusura Pat			
Contributi associativi			
Riepilogo			
Rateizzazione			

AUTOLIQUIDAZIONE INAIL: domande & risposte

QUESITI GENERALI

Perché calcola la RIDUZIONE ARTIGIANI 296/06 solo sulla regolazione ?

La riduzione si applica solo al premio dovuto a titolo di regolazione.

Nelle basi di calcolo del premio la sussistenza dei requisiti per la fruizione della riduzione è evidenziata nella sezione **“Regolazione anno 2023 Agevolazioni”** con il codice 127.

5. *Riduzione del premio per le imprese artigiane (art. 1, c. 780-781, legge n. 296/2006; dm 15 settembre 2021)*

Con effetto dal 1° gennaio 2008, è prevista in favore delle imprese iscritte alla gestione Artigianato una riduzione del premio, da determinarsi annualmente con decreti ministeriali. La riduzione si applica solo al premio dovuto a titolo di regolazione.

- **Regolazione 2023**

Sono ammesse alla riduzione le imprese in regola con tutti gli obblighi previsti in materia di tutela della salute e della sicurezza nei luoghi di lavoro dal decreto legislativo n. 81/2008 e successive modificazioni e dalle specifiche normative di settore, che non abbiano registrato infortuni nel biennio 2021-2022 e che abbiano presentato la preventiva richiesta di ammissione al beneficio barrando la casella *“Certifico di essere in possesso dei requisiti ex lege 296/2006, art. 1, commi 780 e 781”* nella dichiarazione delle retribuzioni 2022, inviata entro il 28 febbraio 2023. La riduzione si applica alla regolazione 2023 nella misura del 4,99%²¹.

Nelle basi di calcolo del premio la sussistenza dei requisiti per la fruizione della riduzione è evidenziata nella sezione **“Regolazione anno 2023 Agevolazioni”** con il codice 127.

- **Regolazione 2024**

L'applicazione della riduzione alla regolazione 2024, per l'autoliquidazione 2024/2025, è subordinata alla presentazione della domanda di ammissione al beneficio da effettuare barrando l'apposita casella *“Certifico di essere in possesso dei requisiti ex lege 296/2006, art. 1, commi 780 e 781”* nella dichiarazione delle retribuzioni 2023 da presentare entro il 29 febbraio 2024.

AUTOLIQUIDAZIONE INAIL: domande & risposte

QUESITI GENERALI

Classe SOCIO ARTIGIANO non inserita

Nella gestione soci della posizione inail (folder 4 – inail dell’anagrafica azienda) è presente un socio senza l’indicazione della classe

Procedere nel seguente modo:

- Accedere alla gestione soci tramite il pulsante **Soci** presente nella parte inferiore del **folder 4 – inail** dell’anagrafica azienda);
- selezionare il socio;
- completare le info presenti

Codice	Cognome	Nome	Carica	Data entrata	Data uscita	Ine
1	ROSSI	MARIO	Titolare	01/01/2018		

Codice:

Codice fiscale: Cod. Anagrafe:

Cognome:

Nome:

Data di nascita: Sesso:

Comune nascita: Provincia:

Comune residenza: Cap/Provincia:

Indirizzo:

Socio non artigiano:

Posizione Inail: Incidenza man.

Carica:

Data entrata: Giorni da consid. mese entrata:

Data uscita: Giorni da consid. mese uscita:

Classi rischio artigiani											
Dal	Classe 1	Perc. 1	Classe 2	Perc. 2	Classe 3	Perc. 3	Classe 4	Perc. 4	Classe 5	Perc. 5	
01/01/2011	2	100,00									

AUTOLIQUIDAZIONE INAIL: domande & risposte

QUESITI GENERALI

Come si applica lo SCONTO ARTIGIANI ?

Dove indicare l'applicazione della RIDUZIONE ARTIGIANI

La scelta va effettuata nella sezione **Dati generali** oppure nella singola pat.

Se l'indicazione viene fatta nei **dati generali**, questa è valida su tutte le pat.

Procedere nel seguente modo:

Selezionare la scelta "**dati generali**" o Pat e premere return.

Se richiesto lo scorso anno viene riproposto su AP.

La richiesta per il 2024, da applicare nella prossima autoliquidazione, va inoltrata entro il 29/2/2024

Anno	2023	
Codice azienda	2 RANOCCHILAB WEB SRL	Automatica
Dati generali	Codice fiscale: 02684200419	Stato: Compilata
Gestione Pat	Ragione sociale: RANOCCHILAB WEB SRL	Telematico
Contributi associativi	Sede Inail: 11100 ALESSANDRIA	Modello
Riepilogo	Codice ditta: 123456789	Data scadenza: 16/02/2024
Sblocco	Controcodice: 22	Pagamento: <input type="checkbox"/> Rateale
Ricalcolo	Codice PIN: 3333333	Richiesta no rate: <input type="checkbox"/>
Chiusura dichiarazione	% rid. montana: <input type="text"/>	
Anteprima stampa	% rid. svantaggiata: <input type="text"/>	
	Requisiti ex L.296/06: Nessuno sconto	
	Requisiti ex L.296/06 AP: Nessuno sconto	
	Sconto premio artigiani su rata: Nessuna riduzione	

AUTOLIQUIDAZIONE INAIL: domande & risposte

QUESITI GENERALI

Qual è la percentuale di RIDUZIONE PER LE IMPRESE ARTIGIANE ?

La riduzione si applica alla regolazione 2023 nella misura del **4,99%**.

La percentuale è presente nella tabella parametri (comando **PARINL** scelta «**parametri e calcolo**»)

1 Retribuzioni 2 Parametri/Autoliiquidazione

Anno di validita' **2023**

Classi di rischio	PREMIO
Classe 1	90,70
Classe 2	147,20
Classe 3	209,50
Classe 4	306,60
Classe 5	451,00
Classe 6	559,90
Classe 7	743,80
Classe 8	861,90
Classe 9	1.605,10
Classe 10	

Calcolo interessi rate

Tasso interesse base **3,7600**

Tasso interesse conguaglio **3,7600**

Inizio attivita' dicembre

Giorni interessi	1ª rata	2ª rata	3ª rata	4ª rata
		90	182	274
			62	154

Calcolo agevolazioni

Disabili su rata

Edili su rata

Autotrasporti su rata

Applicazione sconto artigiani **Nessuna riduzione**

Credito in febbraio

% sconto rata artigiani	
% sconto regolazione artigiani	4,99
% sconto L. 147/2013 su rata	
% sconto L. 147/2013 su regolazione	

Addizionale fondo vittime amianto

Importo premio mensile Coop facchinaggio **69,57**

AUTOLIQUIDAZIONE INAIL: domande & risposte

QUESITI GENERALI

Dove sono gli importi delle CLASSI DI RISCHIO ARTIGIANI

Gli importi delle classi di rischio sono presenti nella tabella assicurativa inail (comando PARINL) – **parametri di calcolo** – **folder 2** (parametri/autoliquidazione)

La tabella contiene alcuni valori e parametri per il calcolo dell'autoliquidazione INAIL, come:

- classi di rischio
- calcolo interessi rate
- calcolo agevolazioni

1 Retribuzioni		2 Parametri/Autoliquidazione	
Anno di validita'		2023	
Classi di rischio			
	PREMIO		
Classe 1	90,70		
Classe 2	147,20		
Classe 3	209,50		
Classe 4	306,60		
Classe 5	451,00		
Classe 6	559,90		
Classe 7	743,80		
Classe 8	861,90		
Classe 9	1.605,10		
Classe 10			
Addizionale fondo vittime amianto			
Importo premio mensile Coop facchinaggio		69,57	
Calcolo interessi rate			
Tasso interesse base		3,7600	
Tasso interesse conguaglio		3,7600	
		Inizio attivita' dicembre	
Giorni interessi	1ª rata		
	2ª rata	90	62
	3ª rata	182	154
	4ª rata	274	
Calcolo agevolazioni			
		<input type="checkbox"/> Disabili su rata	
		<input type="checkbox"/> Edili su rata	
		<input type="checkbox"/> Autotrasporti su rata	
Applicazione sconto artigiani		Nessuna riduzione	
		<input checked="" type="checkbox"/> Credito in febbraio	
% sconto rata artigiani			
% sconto regolazione artigiani		4,99	
% sconto L.147/2013 su rata			
% sconto L.147/2013 su regolazione			

AUTOLIQUIDAZIONE INAIL: domande & risposte

QUESITI GENERALI

Per le aziende artigiane senza dipendenti e assimilati e senza rata anticipata 2023 va inviato il file

NO.
Il file va inviato se dalle basi di calcolo del premio di aziende artigiane senza dipendenti e assimilati, risulta una rata anticipata 2023, comprensiva del premio artigiani e del premio dipendenti. In questo caso nel campo "Retribuzioni complessive" del modulo telematico va indicato il valore "zero"

AUTOLIQUIDAZIONE INAIL: domande & risposte

QUESITI GENERALI

Sono esonerate dall'obbligo della dichiarazione delle retribuzioni le aziende artigiane ?

Sono esonerate dall'obbligo della dichiarazione delle retribuzioni le aziende artigiane che non hanno occupato dipendenti nell'anno precedente o hanno occupato solo lavoratori con qualifica di apprendista

AUTOLIQUIDAZIONE INAIL: domande & risposte

QUESITI GENERALI

Quali sono i casi particolari per i quali l'azienda artigiana è tenuta a inviare la denuncia salari:

A lato i casi particolari per le aziende artigiane che richiedono l'invio telematico.

- le aziende per le quali dalle basi di calcolo del premio risulta una rata anticipata 2023, comprensiva del premio artigiani e del premio dipendenti, nonché le aziende non artigiane che hanno occupato solo apprendisti nell'anno precedente; devono indicare il valore "zero" nel campo "Retribuzioni complessive"
- le aziende senza dipendenti e assimilati che devono comunicare la volontà di pagare il premio in quattro rate barrando la casella "sì" relativa alla rateazione
- le aziende senza dipendenti e assimilati che non intendono più usufruire del pagamento del premio di autoliquidazione in quattro rate devono ugualmente presentare la dichiarazione delle retribuzioni barrando la casella "no"
- le aziende per usufruire della riduzione prevista dall'art. 1, commi 780 e 781, legge 296/2006, devono presentare la domanda di ammissione al beneficio barrando l'apposita casella "Certifico di essere in possesso dei requisiti ex lege 296/2006, art. 1, commi 780 e 781" nella dichiarazione delle retribuzioni 2023 da presentare entro il 29 febbraio 2024, per l'autoliquidazione 2024/2025.

FAQ AUTOLIQUIDAZIONE INAIL 2023 – 2024

1. Problematiche di accesso
2. Import basi di calcolo
3. Modifiche dati
 - Modifica tasso regolazione
 - Modifica rata anticipata (acconto)
4. Ricerca valori
 - Dove ricercare valori (classi di rischio)
5. Modalità di calcolo
 - Ponderazione
6. Azienda artigiana
 - Riduzione azienda artigiana
 - Sconto artigiani
 - Modifica classe socio artigiano

- 7. Soci non artigiani diverse province**
8. Sgravi attivi e riferimenti in Gis
 - Agevolazioni non più attive
9. Segnalazioni durante il calcolo
10. Stampe
 - Informazioni su stampe
 - Stampe di controllo
11. Modifica autoliquidazione
12. Rateizzazione
13. Elaborazioni post
14. Ricalcolo progressivi

AUTOLIQUIDAZIONE INAIL: domande & risposte

SOCI NON ARTIGIANI

SOCI NON ARTIGIANI retribuzioni diverse per alcune province.

Se sono stati emanati dei decreti provinciali con l'indicazione di importi di retribuzioni convenzionali per soci e familiari non artigiani diversi da quelli comunicati dall'inail, è necessario introdurre tali importi legati alla relativa provincia intervenendo nella tabella dei parametri (comando PARINL) creando appositi elementi.

1 Retribuzioni
2 Parametri/Autoliquidazione

Anno di validita' **2023**

Provincia LO 🏠 LODI

Retribuzione annua

Soci	16.877,07
Soci artigiani	16.185,00
Familiari e coadiuvanti	16.877,07
LSU - PIP - Tirocinanti	16.877,07

Retribuzione convenzionale

Dirigenti	33.021,30
Dirigenti Part-Time	33.021,30

Lavoratori parasubordinati

Minimale	17.780,70
Massimale	33.021,30

AUTOLIQUIDAZIONE 2023/2024 RETRIBUZIONI CONVENZIONALI SOCI E FAMILIARI NON ARTIGIANI				
PROVINCIA	RETRIBUZIONE GIORNALIERA	RETRIBUZIONE ANNUALE	NOTE	
BERGAMO	55,88	16.764,86	decreto provinciale	
BRESCIA	59,27 64,07	01/01/2023 -30/06/2023 01/07/2023 -31/12/2023	18.501,00	non è in vigore nessun decreto provinciale, il riferimento è il minimale di rendita
COMO	59,27 64,07	01/01/2023 -30/06/2023 01/07/2023 -31/12/2023	18.501,00	non è in vigore nessun decreto provinciale, il riferimento è il minimale di rendita
CREMONA	59,27 64,07	01/01/2023 -30/06/2023 01/07/2023 -31/12/2023	18.501,00	non è in vigore nessun decreto provinciale, il riferimento è il minimale di rendita
LECCO	59,27 64,07	01/01/2023 -30/06/2023 01/07/2023 -31/12/2023	18.501,00	non è in vigore nessun decreto provinciale, il riferimento è il minimale di rendita
LODI	56,26	16.877,07	decreto provinciale	
MANTOVA	59,27 64,07	01/01/2023 -30/06/2023 01/07/2023 -31/12/2023	18.501,00	non è in vigore nessun decreto provinciale, il riferimento è il minimale di rendita
MILANO	56,26	16.877,07	decreto provinciale	
MONZA BRIANZA	59,27 64,07	01/01/2023 -30/06/2023 01/07/2023 -31/12/2023	18.501,00	non è in vigore nessun decreto provinciale, il riferimento è il minimale di rendita
PAVIA	59,03	17.709,94	decreto provinciale	
SONDRIO	59,27 64,07	01/01/2023 -30/06/2023 01/07/2023 -31/12/2023	18.501,00	non è in vigore nessun decreto provinciale, il riferimento è il minimale di rendita
VARESE	59,27 64,07	01/01/2023 -30/06/2023 01/07/2023 -31/12/2023	18.501,00	non è in vigore nessun decreto provinciale, il riferimento è il minimale di rendita

FAQ AUTOLIQUIDAZIONE INAIL 2023 – 2024

1. Problematiche di accesso
2. Import basi di calcolo
3. Modifiche dati
 - Modifica tasso regolazione
 - Modifica rata anticipata (acconto)
4. Ricerca valori
 - Dove ricercare valori (classi di rischio)
5. Modalità di calcolo
 - Ponderazione
6. Azienda artigiana
 - Riduzione azienda artigiana
 - Sconto artigiani
 - Modifica classe socio artigiano

7. Soci non artigiani diverse province
- 8. Sgravi attivi e riferimenti in Gis**
 - Agevolazioni non più attive**
9. Segnalazioni durante il calcolo
10. Stampe
 - Informazioni su stampe
 - Stampe di controllo
11. Modifica autoliquidazione
12. Rateizzazione
13. Elaborazioni post
14. Ricalcolo progressivi

AUTOLIQUIDAZIONE INAIL: domande & risposte

QUESITI GENERALI

Quali sono gli SGRAVI ANCORA ATTIVI

A lato l'elenco delle riduzioni del premio assicurativo riportato nelle istruzioni INAIL del 29/12/2023

Elenco riduzioni del premio assicurativo

1. Riduzione per la piccola pesca costiera e nelle acque interne e lagunari
2. Sgravi per pesca oltre gli stretti, pesca mediterranea e pesca costiera (PAN)
3. Sgravio per il Registro Internazionale (PAN) **(altre agevolazioni PESCA)**
4. Incentivi per il sostegno della maternità e paternità e per la sostituzione di lavoratori in congedo **(tipo agevolazione 82)**
5. Riduzione per le imprese artigiane **(dati generali AUTOLIQUIDAZIONE)**
6. Riduzione per Campione d'Italia
7. Riduzione per le cooperative agricole e i loro consorzi operanti in zone montane e svantaggiate **(altre agevolazioni AGRICOLTURA)**
8. Riduzione per le cooperative agricole e i loro consorzi in proporzione al prodotto proveniente da zone montane o svantaggiate conferito dai soci
9. Incentivi per assunzioni legge n. 92/2012, art. 4, commi 8-11 **(tipo agevolazione 55 – 555)**

Tipo agevolazione	<input type="text"/>	
Altre agevolazioni	Nessuna	Durata <input type="text"/>
Tipo lavoratore	<input type="text"/>	

AUTOLIQUIDAZIONE INAIL: domande & risposte

QUESITI GENERALI

Qual è la percentuale di RIDUZIONE PER LE IMPRESE ARTIGIANE ?

La riduzione si applica alla regolazione 2023 nella misura del **4,99%**.

La percentuale è presente nella tabella parametri (comando **PARINL** scelta «**parametri e calcolo**»)

1 Retribuzioni 2 Parametri/Autoliquidazione

Anno di validita' **2023**

Classi di rischio	PREMIO
Classe 1	90,70
Classe 2	147,20
Classe 3	209,50
Classe 4	306,60
Classe 5	451,00
Classe 6	559,90
Classe 7	743,80
Classe 8	861,90
Classe 9	1.605,10
Classe 10	

Calcolo interessi rate

Tasso interesse base **3,7600**

Tasso interesse conguaglio **3,7600**

Inizio attivita' dicembre

Giorni interessi	1ª rata	2ª rata	3ª rata	4ª rata
		90	182	274
			62	154

Calcolo agevolazioni

Disabili su rata

Edili su rata

Autotrasporti su rata

Applicazione sconto artigiani **Nessuna riduzione**

Credito in febbraio

% sconto rata artigiani	
% sconto regolazione artigiani	4,99
% sconto L. 147/2013 su rata	
% sconto L. 147/2013 su regolazione	

Addizionale fondo vittime amianto

Importo premio mensile Coop facchinaggio **69,57**

AUTOLIQUIDAZIONE INAIL: domande & risposte

QUESITI GENERALI

Come va calcolata L'ADDIZIONALE AMIANTO ?

L'articolo 1, comma 358, ultimo periodo, della legge 30 dicembre 2020, n. 178 (legge di bilancio 2021) ha definitivamente eliminato dal 1° gennaio 2021 la quota del Fondo a carico delle imprese dopo il periodo transitorio di non applicazione, precedentemente limitato al triennio 2018-2020, per effetto dell'articolo 1, comma 1897, della legge 27 dicembre 2017, n. 205.

Circolare INAIL 25 del 27/9/2021

3. Soppressione dell'addizionale a carico delle imprese

La legge di bilancio 2021 prevede, con decorrenza 1° gennaio 2021, la soppressione dell'addizionale a carico delle imprese prevista dalla normativa istitutiva del Fondo².

² L'addizionale a carico delle imprese era stata introdotta dall'articolo 1, comma 244, della legge 24 dicembre 2007, n. 244. Successivamente, l'articolo 1, comma 189, della legge 27 dicembre 2017, n. 205, ha sospeso per un triennio l'applicazione dell'addizionale, abolita dalla legge di bilancio 2021.

AUTOLIQUIDAZIONE INAIL: domande & risposte

QUESITI GENERALI

Perché non calcola la RIDUZIONE ARTIGIANI L 147/2013 ?

Con l'introduzione delle nuove tariffe dei premi dal 1° gennaio 2019 viene meno l'applicazione della riduzione di cui alla legge 147/2013, articolo 1, comma 128.

AUTOLIQUIDAZIONE INAIL: domande & risposte

QUESITI GENERALI

Perché non calcola lo SGRAVIO EDILI ?

Dal 1° gennaio 2019 la riduzione di cui all'articolo 29, comma 2, del decreto-legge 23 giugno 1995, n. 244 non è più applicabile ai premi.

FAQ AUTOLIQUIDAZIONE INAIL 2023 – 2024

1. Problematiche di accesso
2. Import basi di calcolo
3. Modifiche dati
 - Modifica tasso regolazione
 - Modifica rata anticipata (acconto)
4. Ricerca valori
 - Dove ricercare valori (classi di rischio)
5. Modalità di calcolo
 - Ponderazione
6. Azienda artigiana
 - Riduzione azienda artigiana
 - Sconto artigiani
 - Modifica classe socio artigiano

7. Soci non artigiani diverse province
8. Sgravi attivi e riferimenti in Gis
 - Agevolazioni non più attive
- 9. Segnalazioni durante il calcolo**
10. Stampe
 - Informazioni su stampe
 - Stampe di controllo
11. Modifica autoliquidazione
12. Rateizzazione
13. Elaborazioni post
14. Ricalcolo progressivi

AUTOLIQUIDAZIONE INAIL: domande & risposte

QUESITI GENERALI

POSIZIONE INAIL INESISTENTE su dipendente xxx

E' presente un dipendente senza il collegamento alla posizione inail

Procedere nel seguente modo:

- Verificare in anagrafica il collegamento (**folder 3** campo "codice posizione")
- Controllare la pagina dei progressivi inail

Codice azienda: 2 RANOCCHILAB WEB SRL
 Codice dipendente: 1 ROSSI MARIO
 Filiale:
 Matricola: 1000

1 Anagrafica | 2 Familiari | 3 Contributi | 4 Irpef | 5 Contratto 1 | 6 Contratto 2 | 7 Ratei | 8 Differ. ratei | 9 Altre trattenute | 0 Altri dati | Enti | Orario

Inquadramento
 Qualifica INPS - 1: 2-Impiegato
 Qualifica INPS - 2: Full time
 Part-time agevolato: Id certificaz.
 Tipo contratto: Normale
 Tipo agevolazione:
 Altre agevolazioni: Nessuna
 Tipo lavoratore:
 DL 76/2013: No quadro A
 Calcola agevolazione giovani under 30
 Esoneri contributivi: Incent. assunz. tempo Indet. Legge 232/201

Posizione INAIL Soggetto inail
 Codice posizione:

Codice retribuzione Inail: <Da tipo agevolazione>
 Categoria per 770: Non specificato

Malattia Familiari a carico
Assegni familiari Nucleo da familiari a carico
 Persone nucleo:
 Tabella assegni:
 Cod. fiscale richiedente:
 Figli oltre al primo: Reddito familiare (Classe):
 Importo assegno:
 Versati coniuge: No

Mese	Mens. Nagg.	Pos inail	CC	Qualifica Inps	Agev.	Ore	Gg.	Importo
Gennaio	1	66666666/88		Impiegati			13	843,50
Gennaio	1			Impiegati			12	843,50

Totali 25

Mese: Gennaio Mensilita' 1 N. Agg. Posizione 5 66666666/88

Qualifica Inps: 2-Impiegato Ore Inail:
 Tipo agevolazione: Giorni:
 Codice retr. inail: Forza codice retribuzione: <Da tipo agevolazione> Imponibile inail:

AUTOLIQUIDAZIONE INAIL: domande & risposte

QUESITI GENERALI

POSIZIONE INAIL INESISTENTE su dipendente xxx

Una posizione presente in anagrafica o nei progressivi inail del dipendente non è più codificata in azienda

Procedere nel seguente modo:

- Verificare che le posizioni indicate nei progressivi inail dei dipendenti siano ancora presenti in anagrafica azienda

Mese	Mens.	Nagg.	Pos.inail	CC	Qualifica Inps	Agev.	Ore	Gg.	Importo	Inizio	Fine
▶ Gennaio	1		66666666/88		Impiegati			13	843,50		
* Gennaio	1		77777777/61		Impiegati			12	843,50		
Totale										25	1.687,00

Mese	Gennaio	Mensilita'	1	N.Ag.		Posizione	5	66666666/88	Tasso	35,00
Qualifica Inps	2-Impiegato		Ore Inail			Giorni	13		Imponibile Inail	843,50
Tipo agevolazione			Forza codice retribuzione	<Da tipo agevolazione>				Inizio		
Codice retr.inail									Fine	

sF6 = Modifica posizione Inail

AUTOLIQUIDAZIONE INAIL: domande & risposte

QUESITI GENERALI

POSIZIONE INAIL movimentata su dipendente xxx pat uguale A ZERO

E' presente un dipendente con posizione inail uguale a zero

Procedere nel seguente modo:

- Verificare in anagrafica il collegamento (**folder 3** campo “**codice posizione**”)
- Controllare che nella pagina dei progressivi inail non siano presenti mesi in cui sia presente una posizione inail uguale a zero

1 Anagrafica | 2 Familiari | 3 Contributi | 4 Irpef | 5 Contratto 1 | 6 Contratto 2 | 7 Ratei | 8 Differ. ratei | 9 Altre trattenute | 0 Altri dati | Enti | Orario

Inquadramento
Qualifica INPS - 1: 2-Impiegato
Qualifica INPS - 2: Full time
Part-time agevolato: Id certifiz.:
Tipo contratto: Normale
Tipo agevolazione:
Altre agevolazioni: Nessuna
Tipo lavoratore:
DL 76/2013: No quadro A
Esoneri contributivi: Calcola agevolazione giovani under 30
 Incent. assunz. tempo Indet. Legge 232/201

Posizione INAIL
 Soggetto inail
Codice posizione:
Codice retribuzione Inail: <Da tipo agevolazione>
Categoria per 770: Non specificato

Malattia: Familiari a carico

Gestione pensionistica: Contributiva mensile Gia' iscritto al 28/04/1993

Mese: Totali:

Mese	Mens.	Nagg.	Pos.inail	CC	Qualifica Inps	Agev.	Ore	Gg.	Importo	Iniz.
Gennaio	1		66666666/88		Impiegati			13	843,50	
Gennaio	1		77777777/61		Impiegati			12	843,50	
Totali										25

Mese: Mensilita': N. Agg.: Posizione: 66666666/88

Qualifica Inps: 2-Impiegato
Tipo agevolazione:
Codice retr.inail: Forza codice retribuzione: <Da tipo agevolazione>
Ore Inail:
Giorni: 13
Imponibile Inail:

SF6 = Modifica posizione Inail 141

AUTOLIQUIDAZIONE INAIL: domande & risposte

QUESITI GENERALI

POSIZIONE INAIL movimentata su dipendente xxx anche se risulta CHIUSA

Nel dipendente è collegata una posizione inail nella quale è presente una data di chiusura antecedente il periodo di calcolo; verificare anagrafica e progressivi dipendente

Procedere nel seguente modo:

- Controllare che il **“codice posizione”** del **folder 3** dell’anagrafica dipendente oppure quelli presenti nei singoli mesi dei progressivi dipendente non abbiano una data di cessazione

- Posizione INAIL:** A section with a dropdown for 'Codice posizione' showing '1' and '11111111/11'.
- Inail Tab:** A table with columns for 'Mese', 'Mens.', 'Napp', 'Pns inail', 'CC', 'Qualifica Inps', 'Agev.', 'Ore', 'Gg.', and 'In'. The first row shows 'Gennaio' with '1' in 'Mens.', '66666666/88' in 'Pns inail', and '13' in 'Gg.'. The second row shows 'Gennaio' with '1' in 'Mens.', '77777777/81' in 'Pns inail', and '12' in 'Gg.'.
- Anagrafica Tab:** A table with columns for 'Cod.', 'Pon.', 'Posizione', 'CC', 'Princ.', 'Descrizione', and 'Voc.'. The first row shows '1', '11111111', '11', '11', 'POSIZIONE 1', and '659'. The second row shows '2', '22222222', '22', '22', 'POSIZIONE 2', and '0115'. The third row shows '3', '33333333', '33', '33', 'POSIZIONE 3', and '0122'. The fourth row shows '4', 'X', 'posizione 2 + 3', and '0002'. The fifth row shows '5', '66666666', '88', '66666666/88', and '0112'.
- Bottom Section:** Fields for 'Numero' (1), 'Data cessazione' (20/11/2021), 'Sede inail' (23110 ANCONA), and 'Sede operativa'.

AUTOLIQUIDAZIONE INAIL: domande & risposte

QUESITI GENERALI

Manca codice fiscale SOCIO

E' presente un socio senza codice fiscale

Procedere nel seguente modo:

- Controllare nell'apposita **gestione soci** all'interno del **folder 4 inail** dell'anagrafica azienda
- inserire il codice fiscale mancante

Codice	Cognome	Nome	Carica	Data entrata	Data uscita	In
1	ROSSI	MARIO	Titolare	01/01/2018		

Codice

Codice fiscale

Cognome

Nome

Data di nascita Sesso

Comune nascita Provincia

Comune residenza Cap/Provincia

Indirizzo

Socio non artigiano

Posizione Inail Incidenza man.

Carica

Data entrata Giorni da consid. mese entrata

Data uscita Giorni da consid. mese uscita

Classi rischio artigiani

Dal	Classe 1	Perc. 1	Classe 2	Perc. 2	Classe 3	Perc. 3	Classe 4	Perc. 4	Classe 5	Perc. 5
<input type="text"/>	<input type="text"/>	<input type="text"/>	<input type="text"/>	<input type="text"/>	<input type="text"/>	<input type="text"/>	<input type="text"/>	<input type="text"/>	<input type="text"/>	<input type="text"/>
<input type="text"/>	<input type="text"/>	<input type="text"/>	<input type="text"/>	<input type="text"/>	<input type="text"/>	<input type="text"/>	<input type="text"/>	<input type="text"/>	<input type="text"/>	<input type="text"/>
<input type="text"/>	<input type="text"/>	<input type="text"/>	<input type="text"/>	<input type="text"/>	<input type="text"/>	<input type="text"/>	<input type="text"/>	<input type="text"/>	<input type="text"/>	<input type="text"/>
<input type="text"/>	<input type="text"/>	<input type="text"/>	<input type="text"/>	<input type="text"/>	<input type="text"/>	<input type="text"/>	<input type="text"/>	<input type="text"/>	<input type="text"/>	<input type="text"/>

AUTOLIQUIDAZIONE INAIL: domande & risposte

QUESITI GENERALI

Carica SOCIO non presente

E' presente un socio senza il codice carica

Procedere nel seguente modo:

- Controllare nell'apposita **gestione soci** all'interno del **folder 4 inail** dell'anagrafica azienda
- inserire il codice carica mancante

	Codice	Cognome	Nome	Carica	Data entrata	Data uscita	Ina
	1	ROSSI	MARIO	Titolare	01/01/2018		

Codice

Codice fiscale Cod. Anagrafe

Cognome

Nome

Data di nascita Sesso

Comune nascita Provincia

Comune residenza Cap/Provincia

Indirizzo

Socio non artigiano

Posizione Inail Incidenza man.

Carica

Data entrata Giorni da consid. mese entrata

Data uscita Giorni da consid. mese uscita

AUTOLIQUIDAZIONE INAIL: domande & risposte

QUESITI GENERALI

Posizione inail inesistente su SOCI

E' presente un socio senza il collegamento ad una posizione inail

Procedere nel seguente modo:

- Controllare nell'apposita **gestione soci** all'interno del **folder 4 inail** dell'anagrafica azienda
- inserire il codice posizione mancante

	Codice	Cognome	Nome	Carica	Data entrata	Data uscita	Ine
▶	1	ROSSI	MARIO	Titolare	01/01/2018		
*							

Codice	<input type="text" value="1"/>
Codice fiscale	RSSMRA80A10I608S
Cod. Anagrafe	<input type="text" value="33"/>
Cognome	ROSSI
Nome	MARIO
Data di nascita	10/01/1980 Sesso M
Comune nascita	1608 SENIGALLIA
Comune residenza	1608 SENIGALLIA
Provincia	AN
Cap/Provincia	60019 AN
Indirizzo	ANCONA
Socio non artigiano	<input type="checkbox"/>
Posizione Inail	<input type="text" value="1111111/11"/> <input type="checkbox"/> Incidenza man.
Carica	Titolare
Data entrata	01/01/2018
Giorni da consid. mese entrata	<input type="text"/>
Data uscita	<input type="text"/>
Giorni da consid. mese uscita	<input type="text"/>

AUTOLIQUIDAZIONE INAIL: domande & risposte

QUESITI GENERALI

Classe SOCIO ARTIGIANO non inserita

Nella gestione soci della posizione inail (folder 4 – inail dell’anagrafica azienda) è presente un socio senza l’indicazione della classe

Procedere nel seguente modo:

- Accedere alla gestione soci tramite il pulsante **Soci** presente nella parte inferiore del **folder 4 – inail** dell’anagrafica azienda);
- selezionare il socio;
- completare le info presenti

Codice	Cognome	Nome	Carica	Data entrata	Data uscita	Ine
1	ROSSI	MARIO	Titolare	01/01/2018		

Codice

Codice fiscale **RSSMRA80A10I608S** Cod. Anagrafe

Cognome **ROSSI**

Nome **MARIO**

Data di nascita Sesso **M**

Comune nascita **I608 SENIGALLIA** Provincia **AN**

Comune residenza **I608 SENIGALLIA** Cap/Provincia **60019 AN**

Indirizzo **ANCONA**

Socio non artigiano

Posizione Inail Incidenza man.

Carica **Titolare**

Data entrata Giorni da consid. mese entrata

Data uscita Giorni da consid. mese uscita

Classi rischio artigiani											
Dal	Classe 1	Perc. 1	Classe 2	Perc. 2	Classe 3	Perc. 3	Classe 4	Perc. 4	Classe 5	Perc. 5	
<input type="text" value="01/01/2011"/>	<input type="text" value="2"/>	<input type="text" value="100,00"/>									

AUTOLIQUIDAZIONE INAIL: domande & risposte

QUESITI GENERALI

Dal calcolo autoliquidazione viene segnalato il seguente problema: TASSO INAIL DIVERSO su stessa pat/voce

Viene rilevato un diverso tasso inail a parità di pat/voce

Procedere nel seguente modo:

- Verificare in azienda e modificare il tasso come indicato nelle voci

FAQ AUTOLIQUIDAZIONE INAIL 2023 – 2024

1. Problematiche di accesso
2. Import basi di calcolo
3. Modifiche dati
 - Modifica tasso regolazione
 - Modifica rata anticipata (acconto)
4. Ricerca valori
 - Dove ricercare valori (classi di rischio)
5. Modalità di calcolo
 - Ponderazione
6. Azienda artigiana
 - Riduzione azienda artigiana
 - Sconto artigiani
 - Modifica classe socio artigiano

7. Soci non artigiani diverse province
8. Sgravi attivi e riferimenti in Gis
 - Agevolazioni non più attive
9. Segnalazioni durante il calcolo
- 10. Stampe**
 - Informazioni su stampe**
 - Stampe di controllo**
11. Modifica autoliquidazione
12. Rateizzazione
13. Elaborazioni post
14. Ricalcolo progressivi

AUTOLIQUIDAZIONE INAIL: domande & risposte

QUESITI GENERALI

E' disponibile una stampa che riporti un elenco delle aziende con le informazioni generali di testata (sconto artigiani, rateizzazione ecc....) ?

SI.

La stampa denominata «stampa controllo anagrafico INAIL» (comando **STCKINAIL**) è contenuta nel menu elaborazioni annuali, Autoliquidazione INAIL.

La stampa permette di visualizzare le informazioni presenti nella testata dell'Autoliquidazione INAIL e più precisamente l'informazione se presente o meno la richiesta sconto artigiani, se presente la rateazione e se tale modalità è variata rispetto all'anno precedente.

Il check "Scarta PAT stessa L.296/06", se acceso, permette di non visualizzare il rigo della PAT quando in autoliquidazione l'informazione L.296/06 è uguale sia in testata dell'Autoliquidazione che nella PAT (sempre in autoliquidazione).

ELENCO ELABORAZIONI INVIATE

STUDIO 1
STUDIO BIGELLI BARBARA
VIA BORGO CATENA
60019 SENIGALLIA AN
CF 02108180403

DATA 11/05/2018
ORA 17.04,20
UTENTE 1
STAMPA STCKINAIL01
PAGINA 1

NUMERO INAIL	IMPRESA	CATEGORIA	IMPRESA	IMPRESA	IMPRESA	IMPRESA	IMPRESA	IMPRESA	IMPRESA	IMPRESA
99	AZIENDA NUOVA S.R.L.	18300	013806433-68	0009688	0,00%	0,00%	Soci artigiani	Soci artigiani	In febbraio	SI *
99	PAT: 91327901/41				0,00%	0,00%	Soci artigiani	Soci artigiani		

(*) il pagamento è cambiato rispetto all'anno precedente

Archivi
 \LOCAL\LS_PAGHE\2021\file_paghe
 \LOCAL\LS_PAGHE\2021\file_lab
 \LOCAL\LS_FILE\file_gen

GIS Paghe

Ranocchi

Comando **STCKINAIL**

AUTOLIQUIDAZIONE INAIL: domande & risposte

QUESITI GENERALI

Quale stampa si può utilizzare per la VERIFICA DEI PROGRESSIVI ?

Per la verifica dei progressivi è presente il comando **STPRINAIL**

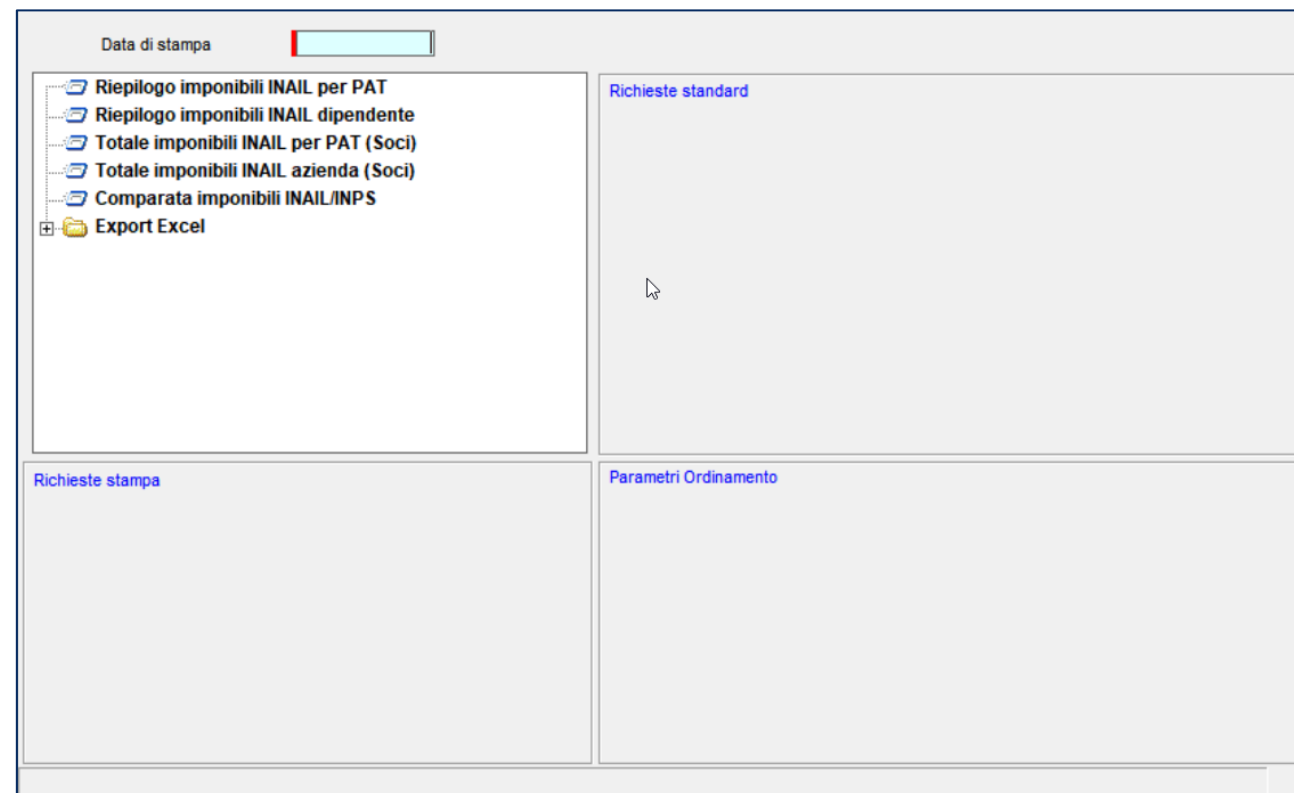

FAQ AUTOLIQUIDAZIONE INAIL 2023 – 2024

1. Problematiche di accesso
2. Import basi di calcolo
3. Modifiche dati
 - Modifica tasso regolazione
 - Modifica rata anticipata (acconto)
4. Ricerca valori
 - Dove ricercare valori (classi di rischio)
5. Modalità di calcolo
 - Ponderazione
6. Azienda artigiana
 - Riduzione azienda artigiana
 - Sconto artigiani
 - Modifica classe socio artigiano

7. Soci non artigiani diverse province
8. Sgravi attivi e riferimenti in Gis
 - Agevolazioni non più attive
9. Segnalazioni durante il calcolo
10. Stampe
 - Informazioni su stampe
 - Stampe di controllo
- 11. Modifica autoliquidazione**
12. Rateizzazione
13. Elaborazioni post
14. Ricalcolo progressivi

AUTOLIQUIDAZIONE INAIL: domande & risposte

QUESITI GENERALI

Come intervenire per la MODIFICA DEL TASSO di regolazione

Si può modificare il tasso nella PAT dell'azienda oppure direttamente nell'autoliquidazione inail

Modifica direttamente in autoliquidazione

- Entrare in gestione inail (comando GESM10)
- Selezionare l'azienda
- Entrare in gestione pat
- Selezionare pat / voce / periodo
- Accedere alla scelta «retribuzioni»
- Modificare il tasso regolazione (sezione superiore)

Pat 021691328 Voce 210 dal 01/01/2023 al 31/12/2023 Stato **Compilata**

REGOLAZIONE

Periodo dal	101/2021	Retribuzione dipendenti	72.348,35
Periodo al	31/12/2021	Retribuzione soci	52.346,88
Settore inquadramento	Terziario	Retribuzioni collaboratori	4.159,05
Tasso infortunio	9,41	Totale retribuzione	128.854,00
Agevolazione	Nessuna	di cui parzialmente esenti	
% agevolazione		Retribuzioni esenti al 100%	
		Sconti	

RATA

Settore inquadramento	Terziario	Retribuzione dipendenti	72.348,35
Tasso infortunio	9,41	Retribuzione soci	52.346,88
Agevolazione	Nessuna	Retribuzioni collaboratori	4.159,05
% agevolazione		Totale retribuzione rata	128.854,00
		di cui parzialmente esenti	
		Sconti	

AUTOLIQUIDAZIONE INAIL: domande & risposte

QUESITI GENERALI

Come posso MODIFICARE L'AUTOLIQUIDAZIONE se è stato generato il file

E' necessario rielaborare l'azienda oggetto di modifica e rigenerare il file

Procedere nel seguente modo:

- Selezionare l'azienda
- Sbloccare l'autoliquidazione con il tasto Shift + F6
- Effettuare il ricalcolo o la modifica manuale
- Chiudere l'autoliquidazione
- Generare nuovamente il file

Anno: 2023
Codice azienda: 2 RANOCCHILAB WEB SRL
Manuale

Codice fiscale: 02684200419
Ragione sociale: RANOCCHILAB WEB SRL
Sede Inail: 11100 ALESSANDRIA
Codice ditta: 123456789
Controcodice: 22
Codice PIN: 3333333
% rid. montana:
% rid. svantaggiata:
Stato: Chiusa
Telematico: Generato
Modello:
Data scadenza: 16/02/2024
Pagamento: Rateale
Richiesta no rate:

PAT	Voce	Di	golazione	Rata	Artigiani	Stato
22222222	113	01/01	1.313,00	1.050,40		Chiusa
Tot. PAT			1.313,00	1.050,40		Chiusa
33333333	122	01/01				Chiusa
Tot. PAT						Chiusa
66666666	112	01/01 - 31/12				Chiusa
Tot. PAT						Chiusa
77777777	150	01/01 - 31/12				Chiusa
Tot. PAT						Chiusa
Totale			10.000,00	1.313,00	1.050,40	2.363,40

Errore!
Sblocca telematico generato?
Sì No

AUTOLIQUIDAZIONE INAIL: domande & risposte

QUESITI GENERALI

Come si modifica L'ACCONTO GIÀ PAGATO

Dove intervenire per modificare la rata anticipata lo scorso anno ?

Intervenire nelle seguenti sezioni in base al tipo di acconto da modificare (polizza dipendenti o artigiani)

Procedere nel seguente modo:

Dipendenti

Selezionare la scelta relativa alla Voce inail, premere return e modificare il campo "Importo anticipato"

Pat 07777777 Stato **Compilata**

Inquadramento Codice Pat Gis 6

Voce

Sconto Agricoltura

Importo anticipato

di cui soci

di cui Collaboratori

Sconto artigiani anno prec.

Artigiani

Selezionare la scelta "artigiani" e modificare il campo "Rata anticipata artigiani"

Ricalcolo

Chiusura dichiarazione

Anteprima stampa

Riepilogo somme per **REGOLAZIONE**

Totale complessivo

Cessazioni antecedenti 01/01

Cessazioni 01/01 - 30/11

Premio ridotto

Sconto artigiani + L147

Addizionale

Rata anticipata artigiani

Sconto artigiani anno precedente (dopo feb.)

TOTALE REGOLAZIONE

Riepilogo somme per **RATA**

Totale complessivo

Cessazioni fino al 31/12

Premio ridotto

Sconto artigiani

Addizionale

TOTALE RATA

AUTOLIQUIDAZIONE INAIL: domande & risposte

QUESITI GENERALI

Come procedere se per un socio artigiano va MODIFICATA LA CLASSE DI RISCHIO dopo aver compilato l'autoliquidazione ?

Occorre procedere manualmente sbloccando l'autoliquidazione

Procedere nel seguente modo:

La modifica è manuale.

- entrare in autoliquidazione,
- sbloccare l'autoliquidazione (scelta sblocco)
- entrare nel bottone dettaglio artigiani
- cambiare direttamente l'importo della rata

AUTOLIQUIDAZIONE INAIL: domande & risposte

QUESITI GENERALI

Dove si evidenzia la modalità della dichiarazione automatica o manuale ?

L'indicazione della modalità di gestione della dichiarazione si rileva dalla testata della gestione a lato della ragione sociale.

La dicitura «Automatica» viene presentata dopo l'operazione di calcolo o ricalcolo.

La dicitura «Manuale» viene presentata nel momento in cui si sblocca la dichiarazione con l'apposita scelta di sblocco

Modalità automatica

Anno	2023									
Codice azienda	2 RANOCCHILAB WEB SRL			Automatica						
<table border="1"> <tr> <td colspan="2"> <ul style="list-style-type: none"> Dati generali Gestione Pat Contributi associativi Riepilogo Sblocco Ricalcolo Chiusura dichiarazione Anteprima stampa </td> <td> Codice fiscale: 02684200419 Ragione sociale: RANOCCHILAB WEB SRL Sede Inail: 11100 ALESSANDRIA Codice ditta: 123456789 Controcodice: 22 Codice PIN: 3333333 % rid. montana: <input type="text"/> % rid. svantaggiata: <input type="text"/> </td> <td> Requisiti ex L.296/06: Nessuno sconto Requisiti ex L.296/06 AP: Nessuno sconto Sconto premio artigiani su rata: Nessuna riduzione </td> <td> Stato: Compilata Telematico Modello Data scadenza: 16/02/2022 Pagamento: <input type="checkbox"/> Rateale Richiesta no rate: <input type="checkbox"/> </td> </tr> </table>						<ul style="list-style-type: none"> Dati generali Gestione Pat Contributi associativi Riepilogo Sblocco Ricalcolo Chiusura dichiarazione Anteprima stampa 		Codice fiscale: 02684200419 Ragione sociale: RANOCCHILAB WEB SRL Sede Inail: 11100 ALESSANDRIA Codice ditta: 123456789 Controcodice: 22 Codice PIN: 3333333 % rid. montana: <input type="text"/> % rid. svantaggiata: <input type="text"/>	Requisiti ex L.296/06: Nessuno sconto Requisiti ex L.296/06 AP: Nessuno sconto Sconto premio artigiani su rata: Nessuna riduzione	Stato: Compilata Telematico Modello Data scadenza: 16/02/2022 Pagamento: <input type="checkbox"/> Rateale Richiesta no rate: <input type="checkbox"/>
<ul style="list-style-type: none"> Dati generali Gestione Pat Contributi associativi Riepilogo Sblocco Ricalcolo Chiusura dichiarazione Anteprima stampa 		Codice fiscale: 02684200419 Ragione sociale: RANOCCHILAB WEB SRL Sede Inail: 11100 ALESSANDRIA Codice ditta: 123456789 Controcodice: 22 Codice PIN: 3333333 % rid. montana: <input type="text"/> % rid. svantaggiata: <input type="text"/>	Requisiti ex L.296/06: Nessuno sconto Requisiti ex L.296/06 AP: Nessuno sconto Sconto premio artigiani su rata: Nessuna riduzione	Stato: Compilata Telematico Modello Data scadenza: 16/02/2022 Pagamento: <input type="checkbox"/> Rateale Richiesta no rate: <input type="checkbox"/>						

Modalità manuale

Anno	2023									
Codice azienda	2 RANOCCHILAB WEB SRL			Manuale						
<table border="1"> <tr> <td colspan="2"> <ul style="list-style-type: none"> Dati generali Gestione Pat Contributi associativi Riepilogo Sblocco Ricalcolo Chiusura dichiarazione Anteprima stampa </td> <td> Codice fiscale: 02684200419 Ragione sociale: RANOCCHILAB WEB SRL Sede Inail: 11100 ALESSANDRIA Codice ditta: 123456789 Controcodice: 22 Codice PIN: 3333333 % rid. montana: <input type="text"/> % rid. svantaggiata: <input type="text"/> </td> <td> Requisiti ex L.296/06: Nessuno sconto Requisiti ex L.296/06 AP: Nessuno sconto Sconto premio artigiani su rata: Nessuna riduzione </td> <td> Stato: Compilata Telematico Modello Data scadenza: 16/02/2023 Pagamento: <input type="checkbox"/> Rateale Richiesta no rate: <input type="checkbox"/> </td> </tr> </table>						<ul style="list-style-type: none"> Dati generali Gestione Pat Contributi associativi Riepilogo Sblocco Ricalcolo Chiusura dichiarazione Anteprima stampa 		Codice fiscale: 02684200419 Ragione sociale: RANOCCHILAB WEB SRL Sede Inail: 11100 ALESSANDRIA Codice ditta: 123456789 Controcodice: 22 Codice PIN: 3333333 % rid. montana: <input type="text"/> % rid. svantaggiata: <input type="text"/>	Requisiti ex L.296/06: Nessuno sconto Requisiti ex L.296/06 AP: Nessuno sconto Sconto premio artigiani su rata: Nessuna riduzione	Stato: Compilata Telematico Modello Data scadenza: 16/02/2023 Pagamento: <input type="checkbox"/> Rateale Richiesta no rate: <input type="checkbox"/>
<ul style="list-style-type: none"> Dati generali Gestione Pat Contributi associativi Riepilogo Sblocco Ricalcolo Chiusura dichiarazione Anteprima stampa 		Codice fiscale: 02684200419 Ragione sociale: RANOCCHILAB WEB SRL Sede Inail: 11100 ALESSANDRIA Codice ditta: 123456789 Controcodice: 22 Codice PIN: 3333333 % rid. montana: <input type="text"/> % rid. svantaggiata: <input type="text"/>	Requisiti ex L.296/06: Nessuno sconto Requisiti ex L.296/06 AP: Nessuno sconto Sconto premio artigiani su rata: Nessuna riduzione	Stato: Compilata Telematico Modello Data scadenza: 16/02/2023 Pagamento: <input type="checkbox"/> Rateale Richiesta no rate: <input type="checkbox"/>						

FAQ AUTOLIQUIDAZIONE INAIL 2023 – 2024

1. Problematiche di accesso
2. Import basi di calcolo
3. Modifiche dati
 - Modifica tasso regolazione
 - Modifica rata anticipata (acconto)
4. Ricerca valori
 - Dove ricercare valori (classi di rischio)
5. Modalità di calcolo
 - Ponderazione
6. Azienda artigiana
 - Riduzione azienda artigiana
 - Sconto artigiani
 - Modifica classe socio artigiano

7. Soci non artigiani diverse province
8. Sgravi attivi e riferimenti in Gis
 - Agevolazioni non più attive
9. Segnalazioni durante il calcolo
10. Stampe
 - Informazioni su stampe
 - Stampe di controllo
11. Modifica autoliquidazione
- 12. Rateizzazione**
13. Elaborazioni post
14. Ricalcolo progressivi

AUTOLIQUIDAZIONE INAIL: domande & risposte

QUESITI GENERALI

Come si applica la RATEIZZAZIONE

Entrare nella scelta “**Dati generali**” e contrassegnare la scelta “**pagamento rateale**”

Se la scelta era presente lo scorso anno questa viene riproposta

Anno	2023		Automatica		
Codice azienda	2 RANOCCHILAB WEB SRL				
<ul style="list-style-type: none"> Dati generali Gestione Pat Contributi associativi Riepilogo Sblocco Ricalcolo Chiusura dichiarazione Anteprima stampa 	Codice fiscale	02684200419	Stato	Compilata	
	Ragione sociale	RANOCCHILAB WEB SRL	Telematico		
	Sede Inail	11100 ALESSANDRIA	Modello		
	Codice ditta	123456789	Requisiti ex L.296/06	Nessuno sconto	
	Controcodice	22	Requisiti ex L.296/06 AP	Nessuno sconto	
	Codice PIN	3333333	Sconto premio artigiani su rata	Nessuna riduzione	
	% rid. montana				
	% rid. svantaggiata				
				Data scadenza	16/02/2024
				Pagamento	<input checked="" type="checkbox"/> Rateale
			Richiesta no rate	<input type="checkbox"/>	

AUTOLIQUIDAZIONE INAIL: domande & risposte

QUESITI GENERALI

Come si DISATTIVA IL CALCOLO DELLE RATE

Il cambio della scelta va dichiarato all'inail

Procedere nel seguente modo:

Entrare nella scelta **dati generali**, togliere la spunta nel pagamento rateale e contrassegnare la scelta **“richiesta no rate”**

Anno	2023	
Codice azienda	2 RANOCCHILAB WEB SRL	Automatica
Codice fiscale	02684200419	Stato Compilata
Ragione sociale	RANOCCHILAB WEB SRL	Telematico
Sede Inail	11100 ALESSANDRIA	Modello
Codice ditta	123456789	Requisiti ex L.296/06
Controcodice	22	Requisiti ex L.296/06 AP
Codice PIN	3333333	
% rid. montana		Sconto premio artigiani su rata
% rid. svantaggiata		
		Nessuno sconto
		Nessuno sconto
		Nessuna riduzione
		Data scadenza 16/02/2024
		Pagamento <input type="checkbox"/> Rateale
		Richiesta no rate <input checked="" type="checkbox"/>

AUTOLIQUIDAZIONE INAIL: domande & risposte

QUESITI GENERALI

A cosa serve il comando CALTAS «ricalcola interessi rateizzazione inail»; va eseguito ?

Il comando CALTAS serve a ricalcolare gli interessi per autoliquidazione inail. Tale comando va eseguito solo se dovessero cambiare i tassi comunicati ed aggiornati in tabella (fornita con l'aggiornamento).

Quindi nelle condizioni normali tale programma non va eseguito

- Utente: 1 (1)
- Postazione: Windows
- Server: WIN/NT - Base Applicativa 23.00.07c00/E
- Sigla: LOCAL
- C:\RANOCCHI\GISTUDIO

Below this, a section for 'Procedura' shows 'PAGHE' and 'Anno' set to '2023'. The 'Programmi' and 'Archivi' paths are also visible. At the bottom, the 'Comando' dropdown is set to 'CALTAS'. The interface includes 'Uscita' and 'Login' buttons, a version indicator '24.00.0c00', and the 'GIS Paghe' and 'Ranocchi' logos.

FAQ AUTOLIQUIDAZIONE INAIL 2023 – 2024

1. Problematiche di accesso
2. Import basi di calcolo
3. Modifiche dati
 - Modifica tasso regolazione
 - Modifica rata anticipata (acconto)
4. Ricerca valori
 - Dove ricercare valori (classi di rischio)
5. Modalità di calcolo
 - Ponderazione
6. Azienda artigiana
 - Riduzione azienda artigiana
 - Sconto artigiani
 - Modifica classe socio artigiano

7. Soci non artigiani diverse province
8. Sgravi attivi e riferimenti in Gis
 - Agevolazioni non più attive
9. Segnalazioni durante il calcolo
10. Stampe
 - Informazioni su stampe
 - Stampe di controllo
11. Modifica autoliquidazione
12. Rateizzazione
- 13. Elaborazioni post**
14. Ricalcolo progressivi

AUTOLIQUIDAZIONE INAIL: domande & risposte

QUESITI GENERALI

A cosa serve il comando CALTAS «ricalcola interessi rateizzazione inail»; va eseguito ?

Il comando CALTAS serve a ricalcolare gli interessi per autoliquidazione inail. Tale comando va eseguito solo se dovessero cambiare i tassi comunicati ed aggiornati in tabella (fornita con l'aggiornamento).

Quindi nelle condizioni normali tale programma non va eseguito

- Utente: 1 (1)
- Postazione: Windows
- Server: WIN/NT - Base Applicativa 23.00.07c00/E
- Sigla: LOCAL
- C:\RANOCCHI\GISTUDIO

Below this, a section for 'Procedura' and 'Anno' shows 'PAGHE' and '2023' respectively. The 'Programmi' and 'Archivi' paths are also listed. At the bottom, the 'Comando' dropdown menu is set to 'CALTAS'. The interface includes 'Uscita' and 'Login' buttons, a version indicator '24.00.0c00', and the 'GIS Paghe' and 'Ranocchi' logos.

AUTOLIQUIDAZIONE INAIL: domande & risposte

QUESITI GENERALI

Come inserire un' AZIENDA NON ELABORATA nell'anno

Procedere nel seguente modo:

- Inserire l'azienda direttamente nell'anno 2023
- Compilare la sezione inail
- Predisporre la denuncia inail

AUTOLIQUIDAZIONE INAIL: domande & risposte

QUESITI GENERALI

Come inserire un' AZIENDA PER LA SOLA AUTOLIQUIDAZIONE

Procedere nel seguente modo:

- Inserire l'azienda direttamente nell'anno 2023
- Creare l'azienda con tipo elaborazione **"solo inail"**

Codice azienda		2 RANOCCHILAB WEB SRL		
1 Anagrafica 2 Leg. rapp. 3 Attivita' 4 Inail 5 Inps 6 Irpef 7 Contributi 8 Contratto 9 Maggiorazioni 0 Ratei Enti Cedolini Varie Orari				
Codice anagrafico	1	<input checked="" type="radio"/> Societa' <input type="radio"/> Maschio <input type="radio"/> Femmina	Tipo impresa	Altre imprese
Ragione sociale 1	RANOCCHILAB WEB SRL		Tipo elaborazione	Solo Inail
Ragione sociale 2				Normale
Cognome				Solo Inail
Denom. commerciale			Nome	Solo 770
Codice fiscale	02684200419	Partita IVA	02684200419	Budget
Comune nascita				Non attiva (prev.)
Codice ATECO 2007	620100	PRODUZIONE DI SOFTWARE NON CONNESSO ALL'		No 770
Telefono	071	12345679		Di prova
			Fax	0721 87654321
Sede legale/residenza				
Indirizzo	via caduti sul lavoro, 1			
Comune Legale	1608	SENIGALLIA	Provincia	AN C.a.p. 60019
Sede fiscale				
	<input type="checkbox"/> Ugual sede legale/residenza			
Indirizzo	via caduti sul lavoro, 1			
Comune Fiscale	1608	SENIGALLIA	Provincia	AN C.a.p. 60019
Dati fiscali				
Natura giuridica	2	Soc.a Responsabilita' Limitata		Stato societa'
Eventi eccezionali	No			Soggetto in normale attivita'
Data inizio esercizio	01/01/2000			Situazione
Data inizio attivita'	01/01/2000			Periodo normale d'imposta
				Data fine esercizio
				30/06/2000 (bilancio)
				Data fine attivita'
Codice studio	1	STUDIO DI CONSULENZA		Operatore
Gruppo di lavoro	2	gruppo 2		Admin
				Controllo CF./Pl. Oper. societarie Iscrizioni Banche

FAQ AUTOLIQUIDAZIONE INAIL 2023 – 2024

1. Problematiche di accesso
2. Import basi di calcolo
3. Modifiche dati
 - Modifica tasso regolazione
 - Modifica rata anticipata (acconto)
4. Ricerca valori
 - Dove ricercare valori (classi di rischio)
5. Modalità di calcolo
 - Ponderazione
6. Azienda artigiana
 - Riduzione azienda artigiana
 - Sconto artigiani
 - Modifica classe socio artigiano

7. Soci non artigiani diverse province
8. Sgravi attivi e riferimenti in Gis
 - Agevolazioni non più attive
9. Segnalazioni durante il calcolo
10. Stampe
 - Informazioni su stampe
 - Stampe di controllo
11. Modifica autoliquidazione
12. Rateizzazione
13. Elaborazioni post
- 14. Ricalcolo progressivi**

AUTOLIQUIDAZIONE INAIL: domande & risposte

QUESITI GENERALI

Quando è possibile RICALCOLARE I PROGRESSIVI ?

I progressivi dei dipendenti non vengono ricalcolati poiché sono determinati ed aggiornati nei singoli cedolini mensili.

Fanno eccezione alcune tipologie di lavoratori per i quali è possibile rideterminare gli imponibili a fronte di scelte o valori convenzionali diversi all'atto della chiusura delle mensilità. (esempio part-time con scelta di calcolo diversa modificata a posteriori ovvero valori tabellari di riferimento, minimali o massimali per i parasubordinati o convenzionali per i soci, erroneamente presenti in tabella al momento delle chiusure mensili)

Procedere nel seguente modo:

Il ricalcolo può essere operato tramite un'apposita utilità **UTINA** che contiene le seguenti scelte:

1. Forza agev. Edilizia su dipendente (non più utilizzabile)
2. Ric.impon.INAIL part-time (ced/prog)
3. Ric.inail dirigenti conv. (ced.non agg)
4. Ricalcola inail soci convenzionali (prog)
5. Ricalcolo imponibile inail conv. (tutti)

La scelta 2 va utilizzata per ricalcolare gli imponibili dei part-time qualora si cambino le modalità nella tabella studio.

La scelta 3 l'imponibile per la qualifica dirigenti con retribuzioni convenzionali

La scelta 4 ricalcola i progressivi degli imponibili dei soci determinati con le retribuzioni convenzionali

Ranocchi

Software e servizi per professionisti e aziende

GisPaghe
LE NOVITA' 2024

LE NOVITA' 2024 IN GIS PAGHE

LE NOVITA' 2024 IN GIS PAGHE

LEGGE BILANCIO 2024

- Esonero parziale contributi IVS lavoratori
- Decontribuzione delle lavoratrici con figli
- Nuovi limiti di esenzione per i fringe benefits
- Detassazione dei premi di risultato
- Trattamento integrativo speciale lavoratori turismo
- Congedo parentale

RIFORMA FISCALE

- Nuovi scaglioni e aliquote 2024
- Revisione detrazione fiscali
- Nuovo trattamento integrativo

DECRETO FISCALITÀ INTERNAZIONALE

- nuovo regime impatriati

AGEVOLAZIONI CONTRIBUTIVE

- proroga decontribuzione Sud
- Esonero parità di genere

AGRICOLTURA

- Lavoratori agricoli occasionali (OTDO)

LE NOVITA' 2024 IN GIS PAGHE

LEGGE DI BILANCIO

Legge di bilancio 2024

La legge di bilancio per il 2024 contiene alcune novità in tema di lavoro che riguardano altrettanti argomenti legati all'amministrazione del personale e alle tematiche del lavoro.

Argomento	Riferimento
Esonero contributi previdenziali a carico dei lav.dipendenti	Art.1 c. 15
Limiti di esenzione per i fringe benefits	Art.1 c. 16 e 17
Detassazione dei premi di risultato	Art.1 c. 18
Tratt.Int.speciale lavoro notturno/festivo sett.turist.alberg.	Art.1 c. da 21 a 25
Congedo parentale	Art.1 c. 179
Decontribuzione delle lavoratrici con figli	Art.1 c. da 180 a 182
Assunzione donne vittime di violenza nel settore privato	Art.1 c. da 191 a 193

LE NOVITA' 2024 IN GIS PAGHE

ESONERO CONTRIBUTIVO - CUNEO

Articolo 1, comma 15

“15. In via eccezionale, per i periodi di paga dal 1° gennaio 2024 al 31 dicembre 2024, per i rapporti di lavoro dipendente, con esclusione dei rapporti di lavoro domestico, è riconosciuto un esonero, senza effetti sul rateo di tredicesima, sulla quota dei contributi previdenziali per l'invalidità, la vecchiaia e i superstiti a carico del lavoratore di 6 punti percentuali, a condizione che la retribuzione imponibile, parametrata su base mensile per tredici mensilità, non ecceda l'importo mensile di 2.692 euro, al netto del rateo di tredicesima. L'esonero di cui al primo periodo è incrementato, senza effetti sul rateo di tredicesima, di un ulteriore punto percentuale, a condizione che la retribuzione imponibile, parametrata su base mensile per tredici mensilità, non ecceda l'importo mensile di 1.923 euro, al netto del rateo di tredicesima. Tenuto conto dell'eccezionalità della misura di cui al presente comma, resta ferma l'aliquota di computo delle prestazioni pensionistiche.”.

Circolare numero 11 del 16-01-2024

In **Gis Paghe** adeguato il calcolo alle nuove disposizioni.

PRASSI

GIS PAGHE

LE NOVITA' 2024 IN GIS PAGHE

FRINGE BENEFITS

Art. 1, commi 16 e 17

16. Limitatamente al periodo d'imposta 2024, in deroga a quanto previsto dall'articolo 51, comma 3, prima parte del terzo periodo, del testo unico delle imposte sui redditi, di cui al decreto del Presidente della Repubblica 22 dicembre 1986, n. 917, non concorrono a formare il reddito, entro il limite complessivo di 1.000 euro, il valore dei beni ceduti e dei servizi prestati ai lavoratori dipendenti, nonché le somme erogate o rimborsate ai medesimi lavoratori dai datori di lavoro per il pagamento delle utenze domestiche del servizio idrico integrato, dell'energia elettrica e del gas naturale, delle spese per l'affitto della prima casa ovvero per gli interessi sul mutuo relativo alla prima casa. Il limite di cui al primo periodo è elevato a 2.000 euro per i lavoratori dipendenti con figli, compresi i figli nati fuori del matrimonio riconosciuti e i figli adottivi o affidati, che si trovano nelle condizioni previste dall'articolo 12, comma 2, del citato testo unico delle imposte sui redditi, di cui al decreto del Presidente della Repubblica n. 917 del 1986. I datori di lavoro provvedono all'attuazione del presente comma previa informativa alle rappresentanze sindacali unitarie laddove presenti.

17. Il limite di cui al comma 16, secondo periodo, si applica se il lavoratore dipendente dichiara al datore di lavoro di avervi diritto, indicando il codice fiscale dei figli.”.

Circolare AdE non ancora pubblicata

In Gis Paghe aggiornata la tabella TABLIM – “Limiti esenzione”.

PRASSI

GIS PAGHE

LE NOVITA' 2024 IN GIS PAGHE

PREMI DI RISULTATO

Articolo 1, comma 18

“18. Per i premi e le somme erogati nell'anno 2024, l'aliquota dell'imposta sostitutiva sui premi di produttività, di cui all'articolo 1, comma 182, della legge 28 dicembre 2015, n. 208, è ridotta al 5 per cento.”.

In Gis Paghe mantenuto il calcolo già previsto per l'anno 2023.

PRASSI

GIS PAGHE

NORMATIVA

LE NOVITA' 2024 IN GIS PAGHE

TRATTAMENTO INTEGRATIVO SPECIALE TURISMO

Art 1, c da 21 a 25

21. Al fine di garantire la stabilità occupazionale e di sopperire all'eccezionale mancanza di offerta di lavoro nel settore turistico, ricettivo e termale, per il periodo dal 1° gennaio 2024 al 30 giugno 2024 ai lavoratori degli esercizi di somministrazione di alimenti e bevande, di cui all'articolo 5 della legge 25 agosto 1991, n. 287, e ai lavoratori del comparto del turismo, ivi inclusi gli stabilimenti termali, è riconosciuto un trattamento integrativo speciale, che non concorre alla formazione del reddito, pari al 15 per cento delle retribuzioni lorde corrisposte in relazione al lavoro notturno e alle prestazioni di lavoro straordinario, ai sensi del decreto legislativo 8 aprile 2003, n. 66, effettuate nei giorni festivi.

22. Le disposizioni di cui al comma 21 si applicano a favore dei lavoratori dipendenti del settore privato titolari di reddito di lavoro dipendente di importo non superiore, nel periodo d'imposta 2023, a euro 40.000.

23. Il sostituto d'imposta riconosce il trattamento integrativo speciale di cui al comma 21 su richiesta del lavoratore, che attesta per iscritto l'importo del reddito di lavoro dipendente conseguito nell'anno 2023. Le somme erogate sono indicate nella certificazione unica prevista dall'articolo 4, comma 6-ter, del regolamento di cui al decreto del Presidente della Repubblica 22 luglio 1998, n. 322.

24. Il sostituto d'imposta compensa il credito maturato per effetto dell'erogazione del trattamento integrativo speciale di cui al comma 21 mediante compensazione ai sensi dell'articolo 17 del decreto legislativo 9 luglio 1997, n. 241.

25. La spesa per l'attuazione dei commi da 21 a 24 è valutata in 81,1 milioni di euro per l'anno 2024.”.

Circolare AdE non ancora pubblicata

In GisPaghe prorogato il calcolo (che la precedente normativa aveva previsto fino al mese di Settembre 2023 -vedere note Gis Paghe release 23.04.0c00 – pagina 32) dal mese di gennaio 2024 al mese di giugno 2024.

La conversione ha rimosso il check, se già presente nel campo "Attiva incentivo DL 48", poiché il dipendente per godere dell'incentivo in trattazione, dovrà presentare nuovamente la dichiarazione del reddito percepito anno precedente, che in GisPaghe può essere prodotta con la stampa **STDISP**

LE NOVITA' 2024 IN GIS PAGHE

CONGEDO PARENTALE

Art. 1, comma 179

“179. All'articolo 34, comma 1, primo periodo, del testo unico delle disposizioni legislative in materia di tutela e sostegno della maternità e della paternità, di cui al decreto legislativo 26 marzo 2001, n. 151, le parole: « elevata, in alternativa tra i genitori, per la durata massima di un mese fino al sesto anno di vita del bambino, alla misura dell'80 per cento della retribuzione » sono sostituite dalle seguenti: « elevata, in alternativa tra i genitori, per la durata massima complessiva di due mesi fino al sesto anno di vita del bambino, alla misura dell'80 per cento della retribuzione nel limite massimo di un mese e alla misura del 60 per cento della retribuzione nel limite massimo di un ulteriore mese, elevata all'80 per cento per il solo anno 2024 ». L'articolo 34, comma 1, del testo unico di cui al decreto legislativo n. 151 del 2001, come modificato dal presente comma, si applica con riferimento ai lavoratori che terminano il periodo di congedo di maternità o, in alternativa, di paternità, di cui rispettivamente al capo III e al capo IV del medesimo testo unico di cui al decreto legislativo n. 151 del 2001, successivamente al 31 dicembre 2023.”.

Circolare INPS non ancora pubblicata

In Gis Paghe per l'applicazione dell'estensione a 2 mesi della misura dell'80% per il 2024 si attende apposita circolare Inps.

PRASSI

GIS PAGHE

LE NOVITA' 2024 IN GIS PAGHE

DECONTRIBUZIONE LAVORATRICI CON FIGLI

Art. 1, c da 180 a 182

180. Fermo restando quanto previsto al comma 15, per i periodi di paga dal 1° gennaio 2024 al 31 dicembre 2026 alle lavoratrici madri di tre o più figli con rapporto di lavoro dipendente a tempo indeterminato, ad esclusione dei rapporti di lavoro domestico, è riconosciuto un esonero del 100 per cento della quota dei contributi previdenziali per l'invalidità, la vecchiaia e i superstiti a carico del lavoratore fino al mese di compimento del diciottesimo anno di età del figlio più piccolo, nel limite massimo annuo di 3.000 euro riparametrato su base mensile.

181. L'esonero di cui al comma 180 è riconosciuto, in via sperimentale, per i periodi di paga dal 1° gennaio 2024 al 31 dicembre 2024 anche alle lavoratrici madri di due figli con rapporto di lavoro dipendente a tempo indeterminato, ad esclusione dei rapporti di lavoro domestico, fino al mese del compimento del decimo anno di età del figlio più piccolo.

182. Per gli esoneri di cui ai commi 180 e 181 resta ferma l'aliquota di computo delle prestazioni pensionistiche.”.

Circolare INPS non ancora pubblicata

In **Gis Paghe** per l'applicazione del nuovo esonero conto dipendente si attende apposita circolare Inps.

PRASSI

GIS PAGHE

LE NOVITA' 2024 IN GIS PAGHE

ASSUNZIONE DONNE VITTIME DI VIOLENZA

Art. 1, c. 191 a 193

191. Ai datori di lavoro privati che, nel triennio 2024-2026, assumono donne disoccupate vittime di violenza, beneficiarie della misura di cui all'articolo 105-bis del decretolegge 19 maggio 2020, n. 34, convertito, con modificazioni, dalla legge 17 luglio 2020, n. 77, al fine di favorirne il percorso di uscita dalla violenza attraverso il loro inserimento nel mercato del lavoro, è riconosciuto l'esonero dal versamento dei contributi previdenziali, con esclusione dei premi e contributi all'INAIL, nella misura del 100 per cento, nel limite massimo di importo di 8.000 euro annui riparametrato e applicato su base mensile. In sede di prima applicazione, la previsione di cui al precedente periodo si applica anche a favore delle donne vittime di violenza che hanno usufruito della predetta misura nell'anno 2023. Resta ferma l'aliquota di computo delle prestazioni pensionistiche.

192. Qualora l'assunzione sia effettuata con contratto di lavoro a tempo determinato, anche in somministrazione, l'esonero di cui al comma 191 spetta per dodici mesi dalla data dell'assunzione. Se il contratto è trasformato a tempo indeterminato l'esonero si prolunga fino al diciottesimo mese dalla data dell'assunzione con il contratto di cui al primo periodo. Qualora l'assunzione sia effettuata con contratto di lavoro a tempo indeterminato, l'esonero spetta per un periodo di ventiquattro mesi dalla data dell'assunzione.

193. I benefici di cui ai commi 191 e 192 sono riconosciuti nel limite di spesa di 1,5 milioni di euro per l'anno 2024, 4 milioni di euro per l'anno 2025, 3,8 milioni di euro per l'anno 2026, 2,5 milioni di euro per l'anno 2027 e 0,7 milioni di euro per l'anno 2028.

Circolare INPS non ancora pubblicata

In Gis Paghe per l'applicazione del nuovo esonero contributivo totale in favore dei datori di lavoro privati, che, nel triennio 2024-2026, assumono donne disoccupate vittime di violenza, si attende apposita circolare Inps.

PRASSI

GIS PAGHE

DECRETO LEGISLATIVO RIFORMA FISCALE

Decreto Legislativo n.216 del 30 dicembre 2023

Il decreto introduce la nuova riforma delle imposte sul reddito delle persone fisiche

Argomento	Riferimento
Revisione della disciplina dell'imposta sul reddito delle persone fisiche	Art. 1
Revisione della disciplina delle detrazioni fiscali	Art. 2
Adeguamento della disciplina delle addizionali regionale e comunale	Art. 3
Maggiorazione del costo ammesso in deduzione per le nuove assunzioni	Art. 4

LE NOVITA' 2024 IN GIS PAGHE

Decreto Legislativo n.216 del 30 dicembre 2023

Articolo 1

“Articolo 1

Comma 1. Per l'anno 2024, nella determinazione dell'imposta sul reddito sulle persone fisiche, l'imposta lorda e' calcolata applicando, in luogo delle aliquote previste dall'articolo 11, comma 1, del testo unico delle imposte sui redditi, di cui al decreto del Presidente della Repubblica 22 dicembre 1986, n. 917, le seguenti aliquote **per scaglioni di reddito**:

- a) fino a 28.000 euro, 23 per cento;
- b) oltre 28.000 euro e fino a 50.000 euro, 35 per cento;
- c) oltre 50.000 euro, 43 per cento.

Comma 2. Per l'anno 2024, la detrazione prevista dall'articolo 13, comma 1, lettera a), primo periodo, del testo unico delle imposte sui redditi, di cui al decreto del Presidente della Repubblica 22 dicembre 1986, n. 917, e' innalzata a **1.955 euro**.

Comma 3. Per l'anno 2024 la somma a titolo di **trattamento integrativo**, di cui all'articolo 1, comma 1, primo periodo, del decreto-legge 5 febbraio 2020, n. 3, convertito, con modificazioni, dalla legge 2 aprile 2020, n. 21, e' riconosciuta a favore dei contribuenti con

reddito complessivo non superiore a 15.000 euro qualora l'imposta lorda determinata sui redditi di cui agli articoli 49, con esclusione di quelli indicati nel comma 2, lettera a), e 50, comma 1, lettere a), b), c), c-bis), d), h-bis) e l), del testo unico delle imposte sui redditi, di cui al decreto del Presidente della Repubblica 22 dicembre 1986, n. 917, sia di importo superiore a quello della detrazione spettante ai sensi dell'articolo 13, comma 1,

del citato testo unico delle imposte sui redditi diminuita dell'importo di 75 euro rapportato al periodo di lavoro nell'anno.

Comma 4. Nella determinazione degli acconti dovuti ai fini dell'imposta sul reddito delle persone fisiche e relative addizionali per i periodi d'imposta 2024 e 2025 si assume, quale imposta del periodo precedente, quella che si sarebbe determinata non applicando le disposizioni dei commi 1 e 2.

In **Gis Paghe** aggiornata la tabella PARIRF – Parametri calcolo irpef relativamente agli scaglioni irpef ed all'importo della detrazione minima (da 1.880 euro a 1.995 euro).

Introdotta il nuovo campo “Importo correttivo detrazione primo scaglione” (fino 15.000 euro) relativo all'applicazione del calcolo del Trattamento integrativo.

LE NOVITA' 2024 IN GIS PAGHE

Decreto Legislativo n.216 del 30 dicembre 2023

Articolo 2

Articolo 2

Comma 1. Ai fini dell'imposta sul reddito delle persone fisiche, per i contribuenti titolari di un **reddito complessivo superiore a euro 50.000** l'ammontare della detrazione dall'imposta lorda, spettante per l'anno 2024 in relazione ai seguenti oneri, determinato ai sensi dell'articolo 15, comma 3-bis, del testo unico delle imposte sui redditi, di cui al decreto del Presidente della Repubblica 22 dicembre 1986, n. 917, **e' diminuito di un importo pari a euro 260:**

- a) gli oneri la cui detraibilita' e' fissata nella misura del 19 per cento dal citato testo unico delle imposte sui redditi o da qualsiasi altra disposizione fiscale, fatta eccezione per le spese sanitarie di cui all'articolo 15, comma 1, lettera c) del predetto testo unico;
- b) le erogazioni liberali in favore dei partiti politici di cui all'articolo 11 del decreto-legge 28 dicembre 2013, n. 149, convertito, con modificazioni, dalla legge 21 febbraio 2014, n. 13;
- c) i premi di assicurazione per rischio eventi calamitosi di cui all'articolo 119, comma 4, quinto periodo, del decreto-legge 19 maggio 2020, n. 34, convertito, con modificazioni, dalla legge 17 luglio 2020, n. 77.

Comma 2. Ai fini del comma 1 il reddito complessivo e' assunto al netto del reddito dell'unita' immobiliare adibita ad abitazione principale e di quello delle relative pertinenze di cui all'articolo 10, comma 3-bis, del citato testo unico delle imposte sui redditi.

In **Gis Paghe** Introdotto il nuovo campo "Riduzione oneri detraibili" per effettuare la riduzione, in fase di conguaglio, degli oneri detraibili al 19% escluse le spese sanitarie, oneri detraibili al 26% per partiti politici e oneri detraibili al 90% per assicurazioni eventi calamitosi. (PARIRF).

LE NOVITA' 2024 IN GIS PAGHE

Decreto Legislativo n.216 del 30 dicembre 2023

Articolo 3

Comma 1. Al fine di garantire la coerenza della disciplina dell'addizionale regionale all'imposta sul reddito delle persone fisiche con la nuova articolazione degli scaglioni dell'imposta sul reddito delle persone fisiche stabilita dall'articolo 1, il termine di cui all'articolo 50, comma 3, secondo periodo, del decreto legislativo 15 dicembre 1997, n. 446, per modificare gli scaglioni e le aliquote applicabili per l'anno di imposta 2024, e' differito **al 15 aprile 2024**. Nelle more del riordino della fiscalita' degli enti territoriali, entro lo stesso termine le regioni e le province autonome possono determinare, per il solo anno 2024, aliquote differenziate dell'addizionale regionale all'imposta sul reddito delle persone fisiche sulla base degli scaglioni di reddito previsti dall'articolo 11, comma 1, del testo unico delle imposte sui redditi, di cui al decreto del Presidente della Repubblica 22 dicembre 1986, n. 917 vigenti per l'anno 2023. Nell'ipotesi in cui le regioni e le province autonome non approvano entro il suddetto termine la legge modificativa degli scaglioni e delle aliquote, per il solo anno 2024 l'addizionale regionale all'imposta sul reddito delle persone fisiche si applica sulla base degli scaglioni e delle aliquote vigenti per l'anno 2023.

Comma 2. Le regioni e le province autonome di Trento e di Bolzano, entro il 15 maggio 2024, provvedono alla trasmissione dei dati rilevanti per la determinazione dell'addizionale regionale all'imposta sul reddito delle persone fisiche prevista dall'articolo 50, comma 3, quarto periodo, del citato decreto legislativo 15 dicembre 1997, n. 446, ai fini della pubblicazione sul sito informatico di

Articolo 3

cui all'articolo 1, comma 3, del decreto legislativo 28 settembre 1998, n. 360.

Comma 3. Al fine di garantire la coerenza degli scaglioni dell'addizionale comunale all'imposta sul reddito delle persone fisiche con i nuovi scaglioni dell'imposta sul reddito delle persone fisiche, stabiliti dall'articolo 1, in deroga all'articolo 1, comma 169, primo periodo, della legge 27 dicembre 2006, n. 296 e all'articolo 172, comma 1, lettera c), del decreto legislativo 18 agosto 2000, n. 267, i comuni per l'anno 2024 modificano, con propria delibera, entro il 15 aprile 2024, gli scaglioni e le aliquote dell'addizionale comunale al fine di conformarsi alla nuova articolazione prevista per l'imposta sul reddito delle persone fisiche. Nelle more del riordino della fiscalita' degli enti territoriali, entro lo stesso termine, i comuni possono determinare, per il solo anno 2024, aliquote differenziate dell'addizionale comunale all'imposta sul reddito delle persone fisiche sulla base degli scaglioni di reddito previsti dall'articolo 11, comma 1, del testo unico delle imposte sui redditi, di cui al decreto del Presidente della Repubblica 22 dicembre 1986, n. 917, vigenti per l'anno 2023.

Comma 4. Nel caso in cui i comuni non adottano la delibera di cui al comma 3 o non la trasmettono entro il termine stabilito dall'articolo 14, comma 8, del decreto legislativo 14 marzo 2011, n. 23, per l'anno 2024, l'addizionale comunale all'imposta sul reddito delle persone fisiche si applica sulla base delle aliquote vigenti per l'anno 2023.”.

In relazione alla rimodulazione delle addizionali ed in particolare dell'addizionale comunale in GisPaghe è stato inserito un apposito check nella tabella delle aliquote applicabili, che permette di modificare gli scaglioni irpef tra 2023 e 2024.

ALTRE NOVITA' FISCALI E CONTRIBUTIVE

Tra le altre novità in materiale fiscale e contributiva oggetto della versione in fase di rilascio:

- **Proroga Decontribuzione SUD**
- **Esonero parità di genere 2023**
- **Lavoratori agricoli occasionali (OTDO)**
- **Esonero irpef rientro cervelli**

Argomento	Riferimento
Proroga Decontribuzione SUD	Messaggio INPS 4695 del 28.12.2023
Esonero parità di genere 2023	Messaggio inps 4614/2023
Lavoratori agricoli occasionali (OTDO)	Circ.102 del 12.12.2023 msg 4652 e 4688
Esonero irpef rientro cervelli	Decreto legislativo del 27.12.2023 n. 209

LE NOVITA' 2024 IN GIS PAGHE

PROROGA DECONTRIBUZIONE SUD

La Legge di Bilancio 2021, ha previsto che l'esonero contributivo di cui all'articolo 27, comma 1, del decreto-legge 14 agosto 2020, n. 104, convertito, con modificazioni, dalla legge 13 ottobre 2020, n. 126, si applichi fino al 31 dicembre 2029, modulato come segue:

- in misura pari al 30% fino al 31 dicembre 2025;
- in misura pari al 20% per gli anni 2026 e 2027;
- in misura pari al 10% per gli anni 2028 e 2029.

La Commissione europea, con la decisione C(2023) 9018 final del 15 dicembre 2023, ha prorogato l'applicabilità della decontribuzione in oggetto fino al 30 giugno 2024, pertanto i benefici in oggetto potranno trovare applicazione fino al mese di competenza giugno 2024.

Per quanto concerne l'esonero contributivo in oggetto riferito al periodo dal 1° luglio 2024 al 31 dicembre 2029, le relative istruzioni saranno fornite all'esito del procedimento di autorizzazione ai sensi dell'articolo 108, paragrafo 3, del Trattato sul funzionamento dell'Unione europea (TFUE) e nel rispetto delle condizioni previste dalla normativa applicabile in materia di aiuti di Stato.

Messaggio INPS 4695 del 28.12.2023

In GisPaghe con la presente release è stata aggiornata la tabella 47-Incentivo occupazione svant. Sud DL. 178/2020 22-23, presente nelle tabelle contributive INPS (PARINP).

PRASSI

GIS PAGHE

NORMATIVA

LE NOVITA' 2024 IN GIS PAGHE

ESONERO PARITÀ DI GENERE 2023

L'articolo 5 della legge 5 novembre 2021, n. 162, prevede un esonero dal versamento dell'1% dei contributi previdenziali, nel limite massimo di 50.000 euro annui, a favore dei datori di lavoro privati che siano in possesso della certificazione della parità di genere di cui all'articolo 46-bis del decreto legislativo 11 aprile 2006, n. 198 introdotto dall'articolo 4 della medesima legge.

La certificazione della parità di genere viene rilasciata in conformità alla Prassi di riferimento UNI/PdR 125:2022, dagli Organismi di valutazione della conformità accreditati.

Al fine di garantire la possibilità di accedere all'esonero in esame ai datori di lavoro privati che conseguano la certificazione della parità di genere entro il 31 dicembre 2023, le domande volte al riconoscimento dell'agevolazione possono essere presentate fino al 30 aprile 2024. Resta fermo che, ai fini dell'ammissibilità all'esonero, farà fede la data di rilascio della certificazione, che non potrà in nessun caso essere successiva al 31 dicembre 2023.

La domanda di autorizzazione all'esonero va presentata telematicamente e contiene le seguenti informazioni:

- 1) i dati identificativi del datore di lavoro;
- 2) la retribuzione media mensile globale
- 3) l'aliquota datoriale media;
- 4) la forza aziendale media
- 5) il periodo di validità della certificazione di parità di genere
- 6) la dichiarazione sostitutiva di essere in possesso della certificazione di parità di genere

Messaggio inps 4614/2023

E' stata creata l'utility di GisPaghe UT012024.

Il programma permette di indicare l'azienda che può godere dell'esonero contributivo per la parità di genere, avendo ottenuto la "Certificazione pari opportunità"

ESONERO IRPEF RIENTRO CERVELLI

Nuovo regime agevolativo a favore dei lavoratori impatriati

1. I redditi di lavoro dipendente, i redditi assimilati a quelli di lavoro dipendente, i redditi di lavoro autonomo derivanti dall'esercizio di arti e professioni prodotti in Italia da lavoratori che trasferiscono la residenza nel territorio dello Stato ... concorrono alla formazione del reddito complessivo limitatamente al 50 per cento del loro ammontare al ricorrere delle seguenti condizioni:

- a) i lavoratori si impegnano a risiedere fiscalmente in Italia per un periodo di tempo corrispondente a quello di cui al comma 3, secondo periodo;
- b) i lavoratori non sono stati fiscalmente residenti in Italia nei tre periodi d'imposta precedenti il loro trasferimento.
- d) i lavoratori sono in possesso dei requisiti di elevata qualificazione o specializzazione come definiti dal decreto legislativo 28 giugno 2012, n. 108 e dal decreto legislativo 9 novembre 2007, n. 206.

3. Le disposizioni del presente articolo si applicano a partire dal periodo di imposta in cui e' avvenuto il trasferimento della residenza fiscale in Italia e nei quattro periodi d'imposta successivi. Se la residenza fiscale in Italia non e' mantenuta per almeno quattro anni, il lavoratore decade dai benefici e si provvede al recupero di quelli gia' fruiti, con applicazione dei relativi interessi.

4. La percentuale di cui al comma 1 e' ridotta al 40 per cento nei seguenti casi:

- a) il lavoratore si trasferisce in Italia con un figlio minore;
- b) in caso di nascita di un figlio ovvero di adozione di un minore di eta' durante il periodo di fruizione del regime di cui al presente articolo.

Decreto legislativo del 27.12.2023 n. 209

In Gispaghe con la presente release sono state implementate due nuove opzioni, presenti nel campo "Codice inquadramento" del Folder 4 – Irpef dell'anagrafica dipendente.

LE NOVITA' 2024 IN GIS PAGHE

LAVORATORI AGRICOLI OCCASIONALI (OTDO)

Dopo la circolare INPS 102-2023 contenente le prime istruzioni sulla nuova disciplina del lavoro occasionale in agricoltura introdotta dalla legge di bilancio 2023 Legge 197 2022 (art 1 comma 342 e seguenti), è stato pubblicato il 22 dicembre il messaggio 4652 che chiarisce le modalità di trasmissione dei flussi Uniemens-PosAgri a cui sono tenuti i datori di lavoro agricolo per i lavoratori occasionali agricoli a tempo determinato (OTDO). Con il messaggio 4688 del 28 dicembre 2023 è giunta un'ulteriore precisazione relativa al conteggio delle 45 giornate.

INPS precisa che i datori di lavoro agricoli che intendono avvalersi delle prestazioni di lavoro occasionale agricolo a tempo determinato:

- dovranno avvalersi del CIDA ottenuto in sede di iscrizione alla gestione contributiva agricola e utilizzato per la gestione dei flussi retributivi e contributivi relativi ai lavoratori OTI e OTD in forza.
- utilizzeranno le medesime procedure informatiche per la trasmissione dei flussi Uniemens – sezione “PosAgri”.
- effettueranno il pagamento della contribuzione unificata (quindi comprensiva anche della quota INAIL) dovuta per le giornate OTDO, entro il giorno 16 del mese successivo al termine della prestazione, oppure, in alternativa (unitamente a quella relativa alle giornate OTI e OTD, alle scadenze ordinariamente previste, utilizzando il modello “F24” trasmesso dall’Istituto tramite Cassetto previdenziale.

Circ.102 del 12.12.2023 msg 4652 e 4688 del

In GisPaghe condizione necessaria, prima di creare l’anagrafica di tale tipologia di dipendente è creare una filiale per accoglierlo.

Nella filiale è necessario inserire l’agevolazione contributiva 1 – IMPRESE AGRICOLE AREE SVANTAGG., la quale permette di abbattere sempre del 68% la contribuzione in caso di OTDO.

